Und du wirst hören und helfen

Zyklus für Männerchor a cappella
nach Psalmtexten und Worten von Franz von Assisi

1. Herr, warum?

Psalm 10: 1-3

Rainer Lischka (*1942)

♩ = 69

T 1: Herr, wa-rum? Herr, wa-rum?

T 2: Herr, wa - rum? Herr, wa-rum?

B 1: Herr, wa-rum? Herr, wa-rum?

B 2: Herr, wa - rum? Herr, wa-rum?

5

Herr, wa-rum? Herr, wa-rum? Herr, wa - rum stehst du so

Herr, wa-rum? Herr, wa-rum? Herr, wa - rum stehst du so

Herr, wa-rum? Herr, wa-rum? Herr, wa - rum

Herr, wa-rum? Herr, wa-rum? Herr, wa - rum

8

fer - ne, wa-rum? Wa - rum? Wa-rum? Wa -

fer - ne, wa-rum? Wa - rum? Wa-rum? Wa -

ver - birgst dich zur Zeit der Not? Wa - rum? Wa-rum? Wa -

ver - birgst dich zur Zeit der Not? Wa - rum? Wa-rum? Wa -

ecm 21.14.208

© ecm / Kopien jeder Art sind gesetzlich verboten.
Any unauthorized reproduction is prohibited by law.

12

mf *f* *p*

- rum? Wa-rum stehst du so fer - ne?

mf *f* *p*

- rum? Wa-rum stehst du so fer - ne?

mf *f* *p*

- rum? Wa-rum stehst du so fer - ne?

mf *f* *mf* hervor

- rum? Wa-rum stehst du so fer - ne, ver - birgst dich zur Zeit der

15

f

Herr, wa-rum ver - birgst du dich?

mf *f*

... zur Zeit der Not? Herr, wa-rum ver - birgst du dich?

f

Herr, wa-rum ver - birgst du dich?

f

Not, zur Zeit der Not? Herr, wa-rum ver - birgst du dich?

Probepartitur
Einträge entfernt

19 *ff* *mf*

Herr, wa-rum stehst du so fern? Herr, wa - rum?

ff *mf*

Herr, wa-rum stehst du so fern? Herr, wa - rum?

ff *mf*

Herr, wa-rum stehst du so fern? Herr, wa - rum?

ff *mf*

Herr, wa-rum stehst du so fern? Herr, wa - rum?

Mit Schwung ♩ = 𝅗𝅥.

22

T 1 — *mp*

Weil der Gott - lo - se Ü - ber-mut treibt, weil der

T 2 — *mp*

Weil der Gott - lo - se Ü - ber-mut treibt, weil der

B — *mp*

Weil der Gott - lo - se Ü - ber - mut treibt, weil der

28

f

Gott - lo - se Ü - - - ber - mut treibt,

f

Gott - lo - se weil der Gott - lo - se Ü - ber-mut treibt,

f

Gott - lo - se Ü - - - ber - mut treibt,

34

müs - sen die E - len - den lei - - - - - den,

müs - sen die E - len - den lei - - - - - den,

test score
entries removed

meno mosso

40 *pp*

müs - sen die E - len - den lei - - - - - den;

pp

müs - sen die E - len - den lei - - - - - den;

pp

müs - sen die E - len - den lei - - - - - den;

46 *Mit Schwung*

mf

sie

mf

sie wer-den ge - fan-gen in den

mf

sie wer-den ge - fan - gen in den Rän-ken, in den Rän - ken,

53

wer - den ge - fan - - gen in den Rän-ken, die er er - sann.

Rän-ken, in den Rän - - - ken, die er er - sann.

die er er - sann, die er er - sann, die er er - sann.

59

f

Denn der Gott - lo - se rühmt sich sei - nes, rühmt sich sei - - - nes

f

Denn der Gott - lo - se rühmt sich sei - nes, rühmt sich sei - nes Mut -

f

Denn der Gott - lo - se rühmt sich sei - nes, rühmt sich sei - - - nes

Probepartitur
Einträge entfernt

65

Mut - wil - lens, und der Hab - gie - ri - ge sagt dem

- wil - lens, und der Hab - gie - ri - ge sagt dem

Mut - wil - lens, und der Hab - gie - ri - ge sagt dem

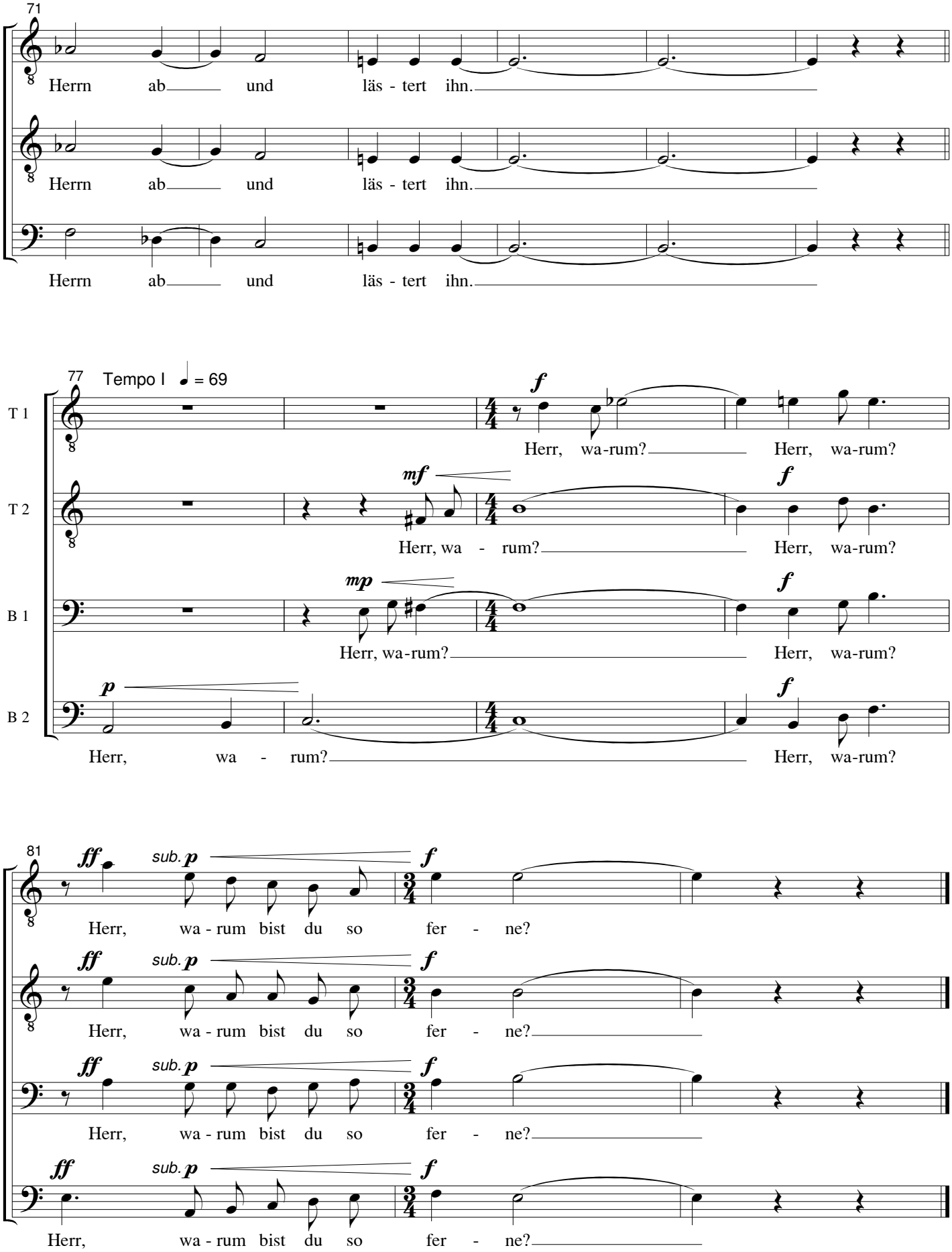
71
Herrn ab und läs - tert ihn.
Herrn ab und läs - tert ihn.
Herrn ab und läs - tert ihn.
77
Tempo I ♩ = 69
T 1
T 2
B 1
B 2
f
Herr, wa-rum? Herr, wa-rum?
mf
f
Herr, wa - rum? Herr, wa-rum?
mp
f
Herr, wa-rum? Herr, wa-rum?
p
f
Herr, wa - rum? Herr, wa-rum?
81
ff
sub. p
f
Herr, wa - rum bist du so fer - ne?
Herr, wa - rum bist du so fer - ne?
Herr, wa - rum bist du so fer - ne?
Herr, wa - rum bist du so fer - ne?

2. **Tugenden**

Worte: Franz von Assisi (1181?-1226)

Rainer Lischka (*1942)

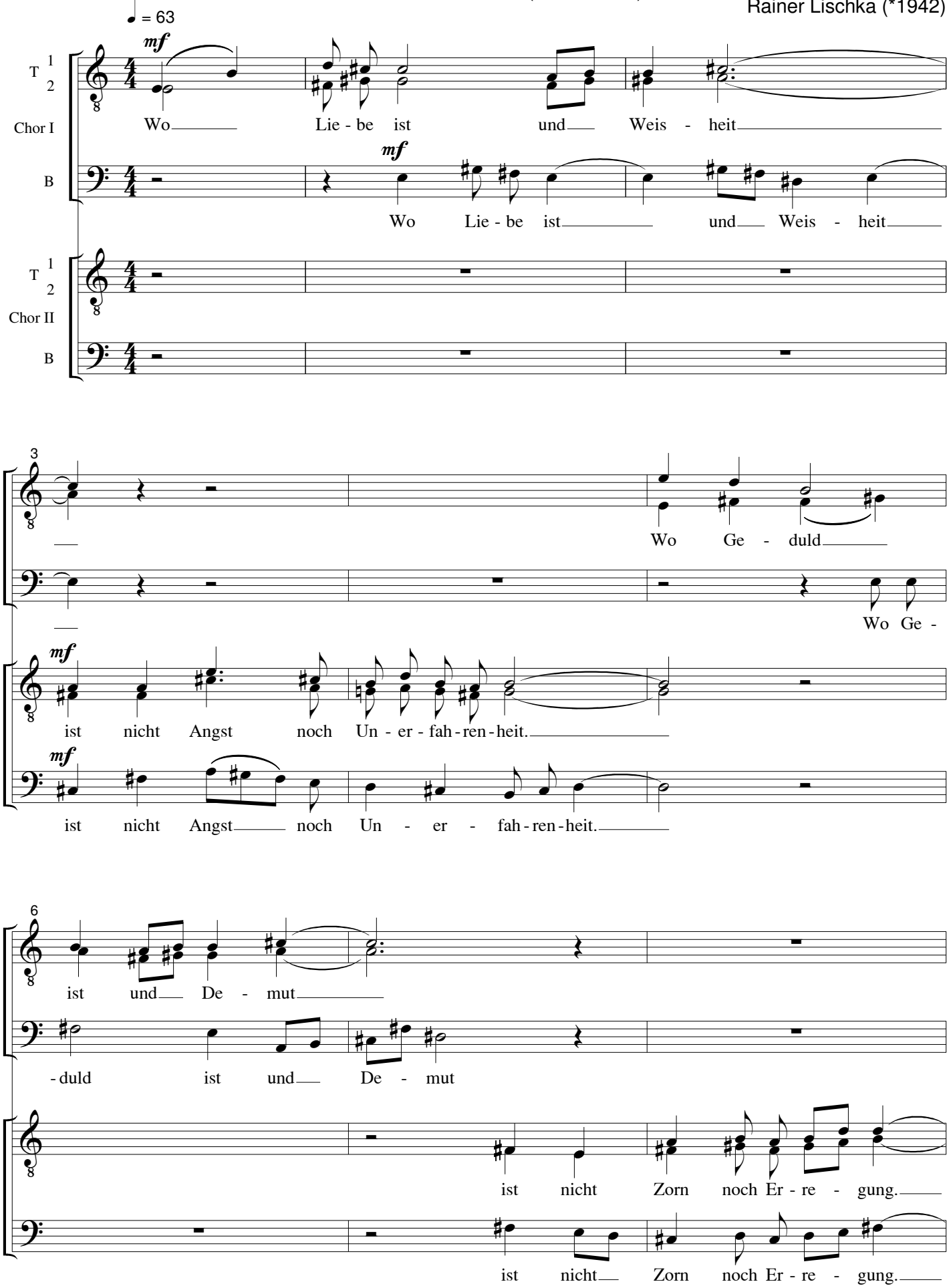

9

Wo Ar - mut ist und Freu-de

Wo Ar - mut ist und Freu - de

ist nicht Gier noch

ist nicht Gier noch

12

mf *p*

Wo Stil - le ist und Be -

mf *p*

Wo Stil - le ist und Be -

f

Geiz.

f

Geiz.

Probepartitur
Einträge entfernt

15

- sinn - lich - keit

mf

Wo

- sinn - lich - keit

mf

Wo

mf

ist nicht Un - ru - he noch Ziel - lo - sig - keit.

mf

ist nicht Un - ru - he noch Ziel - lo - sig - keit.

18

Furcht des Herrn sei-nen Hof zu be-wa-chen, Wo Barm -

Furcht des Herrn sei-nen Hof zu be-wa-chen, Wo Barm -

kann kein Feind ein-drin-gen.

kann kein Feind ein-drin-gen.

21

mf

- her-zig-keit ist und Be - schei-den-heit ist nicht

mf

- her-zig-keit ist und Be - schei-den-heit ist nicht

p

ist nicht Ü - ber-fluss noch

p

ist nicht Ü - ber-fluss noch

test score
entries removed

24

mp

Ü - ber-fluss noch Här - te.

mp

Ü - ber-fluss noch Här - te.

Här - te.

Här - te.

3. Höre, Gott

Psalm 64: 2-3

Rainer Lischka (*1942)

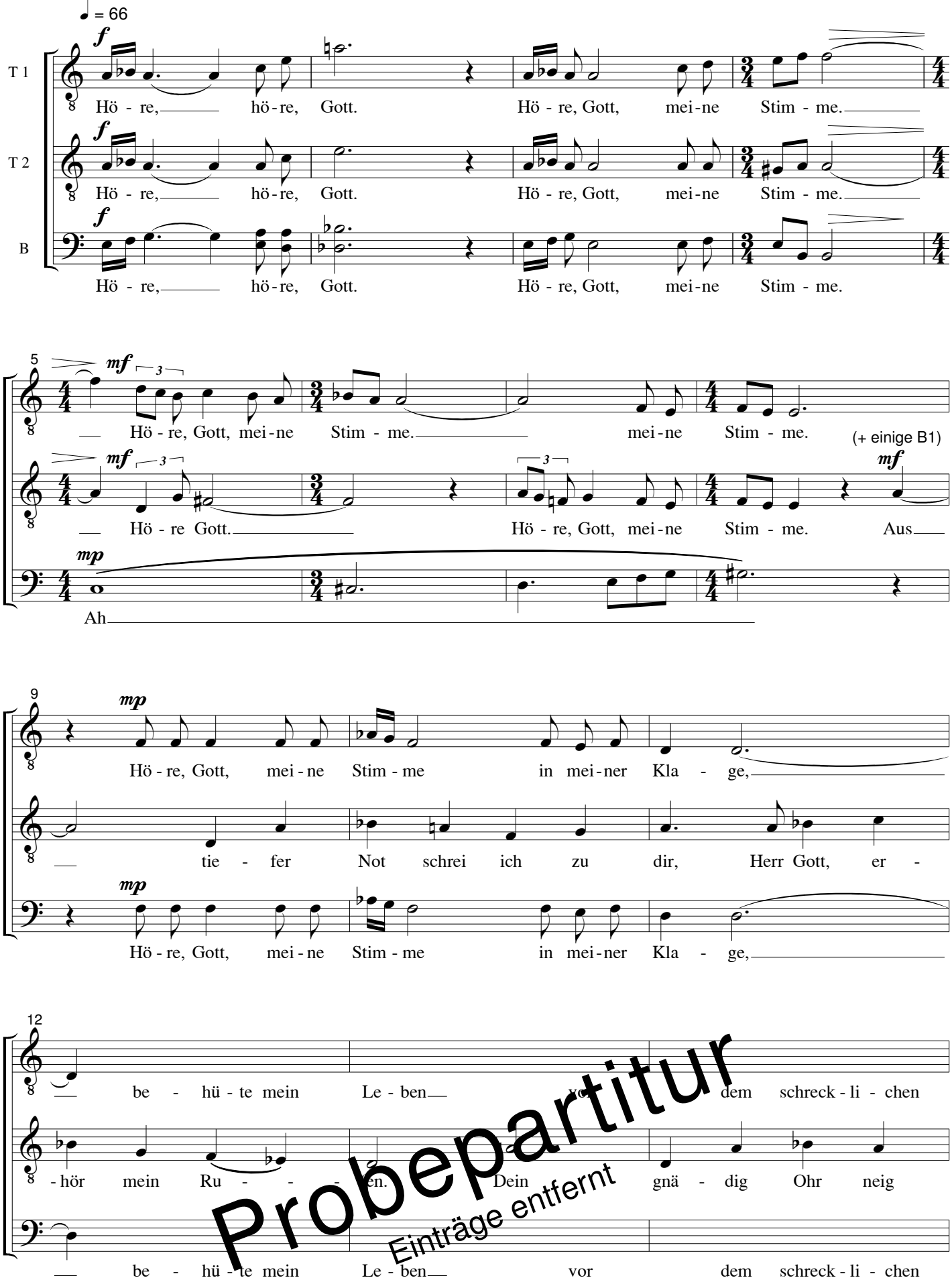

Probepartitur
Einträge entfernt

15

Fein - de. Ver - birg mich, ver - birg mich vor den

her zu mir und mei - ner Bitt' es öff - ne; denn so du willst das

Fein - de. Ver - birg mich, ver - birg mich vor den

19

An - schlä - gen der Bö - sen, vor dem To - ben der

se - hen an, was Sünd und Un - recht ist ge - tan, wer

An - schlä - gen der Bö - sen, vor dem To - ben der

test score
entries removed

22

f

Ü - - - bel - tä - ter. Gott, hö-re!

kann, Herr, vor dir blei - - - - ben?

f

Ü - - - bel - tä - ter. Gott, hö-re!

4. **Brüderlichkeit**

Worte: Franz von Assisi (1181?-1226)

Rainer Lischka (*1942)

Soli ♩ = 72

T 1 — *mf*

Glück-lich der Mensch, der sei-nen Nächs-ten trägt in sei-ner gan-zen Ge-

T 2 — *mf*

Glück-lich der Mensch, der sei-nen Nächs-ten trägt in sei-ner gan-zen Ge-

B — *mf*

4

-brech-lich-keit, wie er sich wünscht, von je-nem ge-

-brech-lich-keit, wie er sich wünscht, von je-nem ge-

7

-tra-gen zu wer-den in sei-ner ei-ge-nen Schwä-che.

-tra-gen zu wer-den in sei-ner ei-ge-nen Schwä-che.

ei-ge-nen Schwä-che.

Kleiner Chor

11

T 1 — *mf*

Glück-lich der Knecht, der sei-nen Bru-der e-ben-so liebt wenn er krank ist und es

T 2 — *mf*

Glück-lich der Knecht, der sei-nen Bru-der e-ben-so liebt wenn er krank ist und es

B 1 — *mf*

Glück-lich der Knecht, der sei-nen Bru-der e-ben-so liebt wenn er krank ist und es

B 2 — *mf*

Glück-lich der Knecht, der sei-nen Bru-der e-ben-so liebt wenn er krank ist und es

14

ihm nicht ver-gel-ten kann, wie wenn er ge-sund ist und es ihm ver-gel-ten kann.

ihm nicht ver-gel-ten kann, wie wenn er ge-sund ist und es ihm ver-gel-ten kann.

ihm nicht ver-gel-ten kann, wie wenn er ge-sund ist.

ihm nicht ver-gel-ten kann, wie wenn er ge-sund ist.

Tutti

17

mf

Glück-lich der Knecht, der sei-nen Bru-der e-ben-so liebt und

mf

Glück-lich der Knecht, der sei-nen Bru-der e-ben-so liebt und

mf

Glück-lich der Knecht, der sei-nen Bru-der e-ben-so liebt und

mf

Glück-lich der Knecht, der sei-nen Bru-der e-ben-so liebt und

Probepartitur
Einträge entfernt

19

fürch-tet wenn er weit ent-fernt ist, wie wenn er bei ihm ist,

fürch-tet wenn er weit ent-fernt ist, wie wenn er bei ihm ist,

fürch-tet wenn er weit ent-fernt ist, wie wenn er bei ihm ist,

fürch-tet wenn er weit ent-fernt ist, wie wenn er bei ihm ist,

Chor ohne Soli

22

mf

... was er vor ihm, in

mf

... was er vor ihm, in

mf

der nichts hin-ter sei-nem Rü-cken sagt, was er vor ihm in

mf

der nichts hin-ter sei-nem Rü-cken sagt, was er vor ihm in

test score
entries removed

Soli

26

mf

Glück-lich der Mensch, der sei-nen Nächs-ten trägt.

mf

Glück-lich der Mensch, der sei-nen Nächs-ten trägt.

mf

Glück-lich der Mensch, der sei-nen Nächs-ten trägt.

p

Lie - be nicht sa - gen könn-te.

p

Lie - be nicht sa - gen könn-te.

p

Lie - be nicht sa - gen könn-te.

p

Lie - be nicht sa - gen könn-te.

5. Gottvertrauen

Psalm 62: 2,3,11

Rainer Lischka (*1942)

♩ = 69

fließend, ohne Taktakzente

T 1 2 I B II (B)

mf

Bei Gott al - lein kommt mei-ne See-le zur Ru - he, von ihm kommt mir Hil - fe. Nur er ist mein Fels, fes - te Burg ist un - ser Gott, ein gu - te Wehr und Waf - fen. Er mei - ne Hil - fe, mei - ne Burg; da - rum wer - hilft uns frei aus al - ler Not, die uns jetzt hat be-trof - - fen. Der - - de ich nicht wan - ken. Ver - traut nicht auf Ge-walt, alt bö - se Feind mit Ernst er's jetzt meint; groß

f

Probepartitur
Einträge entfernt

15

ver - lasst euch nicht auf Raub! Wenn der

Macht und viel List sein grau - sam Rüs - tung

17

Reich-tum auch wächst, so ver -

ist, auf Erd ist nicht seins-glei - - - chen.

test score
entries removed

20

- liert doch nicht eu - er Herz an ihn! Bei Gott al -

Bei Gott al -

23

- lein kommt mei-ne See-le zur Ru - - - he.

- lein kommt mei-ne See - le zur Ru - he.

© **edition choris mundi** / Ernst-Thälmann-Straße 69
D-08066 Zwickau / Telefon/Fax: +49 (0)375-2144717
www.edition-choris-mundi.de / mail@edition-choris-mundi.de