

Viele Wege gehen zu Gott

Zyklus für gemischten Chor, Streicher und Harfe

1. Viele Wege

Rainer Lischka (*1942)

Freudig ♩ = 112

1. Measure: *f*

4. Measure

7. Measure

10. Measure: *p*, V

15. Measure: V

20. Measure: *pizz.*, *p*

24. Measure: *arco*, *mf*

Probepartitur
Einträge entfernt

27 *rit.* *a tempo*

p *f*

31

3

33 *string.*

3 3 3

2. Was die Seele liebt

Rainer Lischka (*1942)

Mäßig bewegt ♩ = 88

arco

f *p*

7 *Chor*

Was die See - le liebt, _____ was die See - le liebt, _____ dem wird sie

12

gleich, _____ dem wird sie gleich, _____ dem wird sie gleich. _____

18 *attacca*

f

3. Die güld'ne Sonne

Mel.: Johann Georg Ebeling (1637-1676)

Bearbeitung:
Rainer Lischka (*1942)

Fröhlich bewegt ♩ = 144

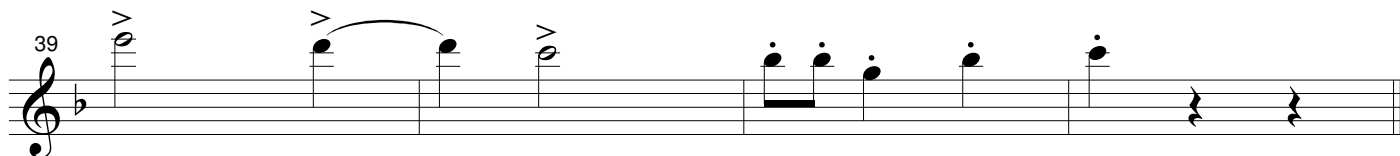
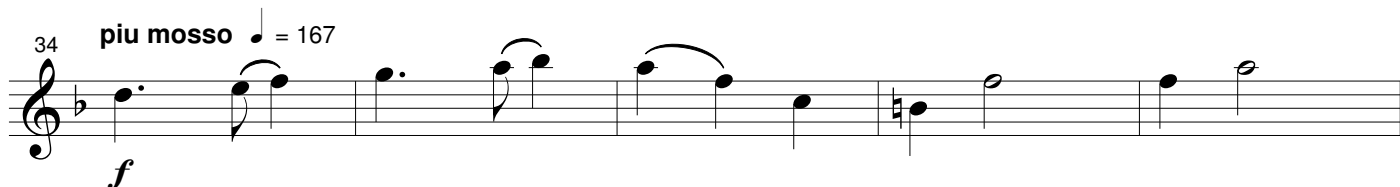
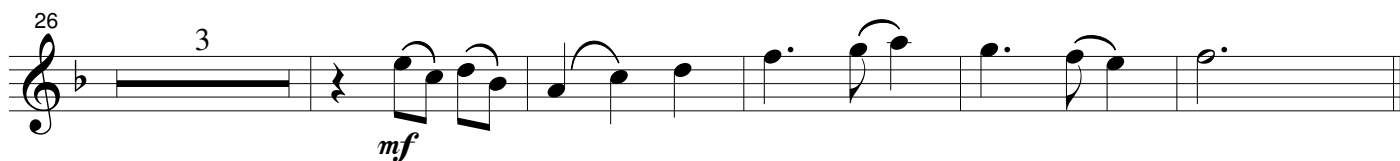

43 **Tempo I** ♩ = 144 div.

p

49 unis.

55 sul pont.

fp *fp*

60 pizz.
norm.

p

65 Chor

lass mich auf dei - nen Ge - bo - ten be - stehn.

69 **piu mosso** ♩ = 167 arco

f

74

78 **Tempo I** ♩ = 144

mf *div.*

84

mf

90

ff

99

ff

105 **piu mosso** ♩ = 167

f

111

string.

4. Sprich leise

Rainer Lischka (*1942)

Sehr ruhig ♩ = 69

con sord.
pp

6

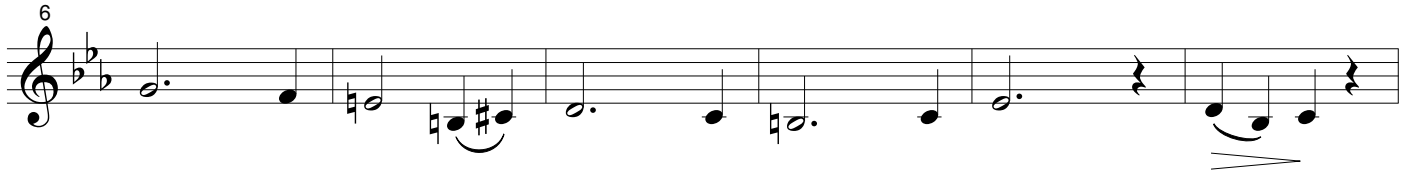

12

2 Chor

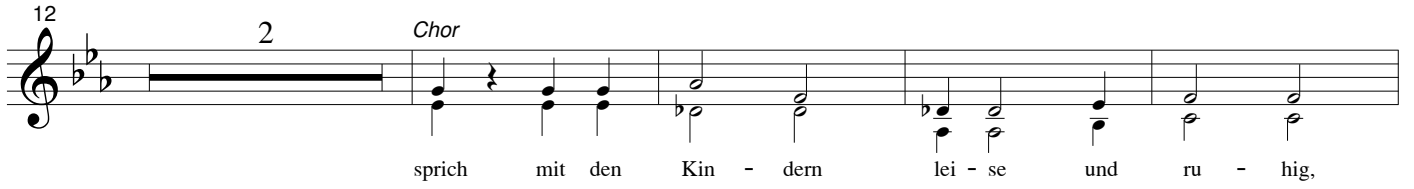

sprech mit den Kin - dern lei - se und ru - hig,

18

pp

test score
entries removed

24

2 Solo

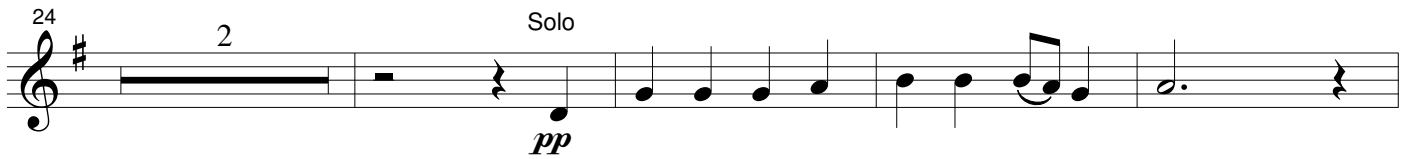

pp

30

3

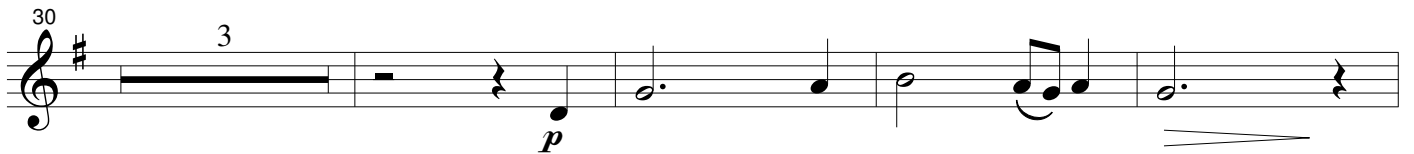

p

37

G.P. Chor Tutti

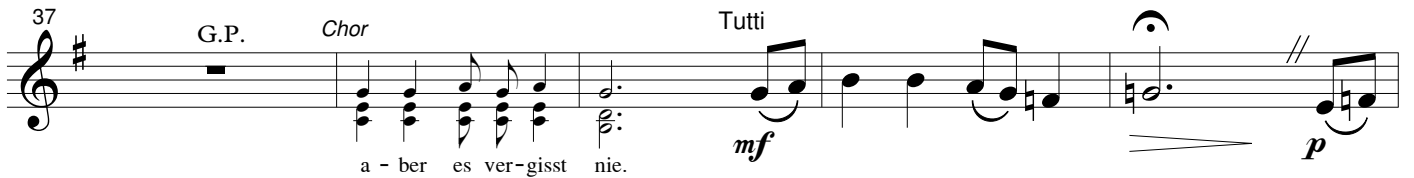

a - ber es ver-gisst nie. mf p

42

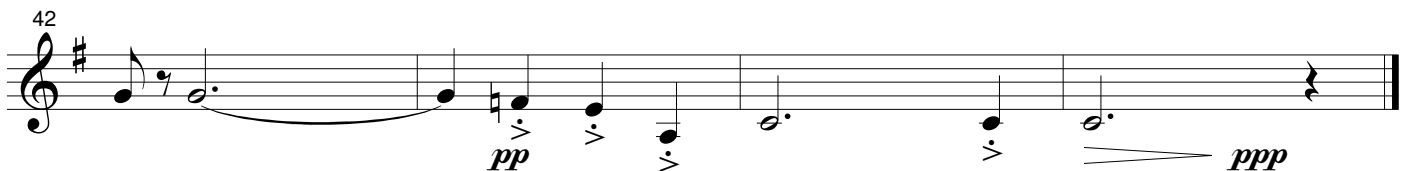

pp ppp

5. Nachts im Wald

Rainer Lischka (*1942)

Bestimmt ♩ = 76

div. sul pont. *f* *fp* *f* pizz. norm. unis.

5 *mf*

9 *mf* arco *f* Einträge entfernt

12 pizz. *mf*

17 sul pont. div. arco *f* *fp* *f* norm. pizz. unis.

21 *p* *mf* *p*

25 *mf* arco *f*

29 pizz. *mf*

33 arco *f*

36 Solo *f*

38 *mf* div.

41

44

47 *ppp* gleichsam in der Ferne verschwindend

6. Gier

Rainer Lischka (*1942)

Gejagt $\text{♩} = 120$

Vla.

5 *div.* *ff* *unis.*

11 *div.* *mf*

16 *unis.* *div.*

21 *unis.* *f*

27 *mf* *f* *mf*

32 *div.* *unis.* *mf* *mf* *f*

test score
entries removed

37

mf

mf

mf

41

p

47

f

ff

53

div.

ff

59

unis.

64

div.

mf

unis.

70

div.

unis.

76 *f* *mf* *f*

81 *mf* *mf* *mf* *div.* *unis.*

86 *mf* *f* *mf* *mf*

91 *div.* *ff* *mf* *mf* *f* *2*

96 *2*

102 *Chor* *div.* *ff*

zieht ü - ber - all Bö - ses nach sich.

109 *G.P.* *unis.* *G.P.* *ff*

114 Reminiszens an Nr. 2 ♩ = 88

pp

118

pp

Probepartitur
Einträge entfernt

123 *allarg.*

7. Sei du mit mir

Rainer Lischka (*1942)

Ruhig schreitend ♩ = 54

f

5

mf *f*

12

mf *f* *p*

18 *Chor*

am Born der Freu - de vor Ü - ber - mut!

22 div.

f *sub.p* *pp*

27 unis.

f *mf* *f*

32

mf *f*

38

mf *f* *p*

44 Chor

du mei - ne Stär - ke, ————— mein Son - nen -

48

p *mf*

52 rit. molto

f *ff* *p*

55 *a tempo* *div.* *fp* *f* *unis.* *p*

59 *mf* *breit*

63 *ff*

Viele Wege gehen zu Gott

Der siebenteilige Chorzyklus entstand auf Anregung und in Zusammenarbeit mit Kantor Rainer Fritsch und ist ein Auftragswerk der Kirchengemeinde Radeberg und soll dort im Jahr 2017, dem Jubiläumsjahr der Reformation uraufgeführt werden.

Die Suche und Auswahl der Texte war für mich zunächst eine recht aufwändige, aber schließlich spannende und vor allem Gewinn bringende Angelegenheit. Geht es hier doch um etwas Wesentliches: Orientierung für die eigene Lebensgestaltung, die ja viele Menschen lediglich im Streben nach Wissen, Erfolg, materiellen Wohlstand und Faszination für technischen Fortschritt suchen.

Verschieden Autoren aus verschiedenen Kulturkreisen und Epochen fordern uns mit prägnanten Formulierungen heraus, unseren heutigen Lebensstil, unsere Gefühle, unsere Äußerungen und unseren Umgang mit uns selbst, miteinander, aber auch den mit den Kindern, kritisch zu bewerten, Unzulänglichkeiten abzustellen.

Manchem mag eine positive Veränderung kaum oder gar völlig unmöglich erscheinen.

Eine Besinnung auf die Kraft des Glaubens, auf den möglichen Weg zu Gott, aber kann uns stärken und Halt geben. In dem Gedicht "Sei du mit mir" (Nr.7) mag manche Formulierung heute etwas "gefühlsduselig" wirken. Es scheint mir aber dennoch etwas Wesentliches zu enthalten:

Den dringenden Wunsch nach Überwindung eigener Schwäche, Erlösung von Schuld und Bitte um Hilfe bei der Lebensbewältigung.

Der Klavierauszug (Orgelstimme) ist für die Probenarbeit und als Chorpartitur vorgesehen. Eine Aufführung ohne Streicher ist auch mit Orgel, besser aber mit Orgel und Harfe möglich.

Eine entsprechende Registrierung ist anhand der Partitur gut vorzubereiten.

Die Metronomzahlen sollten nur als Richtwerte verstanden werden.

Rainer Lischka