# Türkisches Schenkenlied

Johann Wolfgang von Goethe (1749-1832)

Felix Mendelssohn-Bartholdy
(1809-1847), op. 50 Nr. 1

**Allegro vivace**

Tenor I

Set - ze mir nicht, du Gro - bi - an, mir den Krug so derb vor die Na - se!

Tenor II

Set - ze mir nicht, du Gro - bi - an, mir den Krug so derb vor die Na - se!

Bass I

Set - ze mir nicht, du Gro - bi - an, mir den

Bass II

5

Set - ze mir nicht, du Gro - bi - an, mir den Krug so derb vor die Na - se! Wer

Set - ze mir nicht, du Gro - bi - an, mir den Krug so derb vor die Na - se! Wer

Krug so derb vor die Na - se, den Krug so derb vor die Na - se! Wer

Set - ze mir nicht, du Gro - bi - an, mir den Krug so derb vor die Na - se! Wer

9

Wein bringt, se - he mich freund-lich an, wer Wein bringt, se - he mich freund-lich an, sonst

Wein bringt, se - he mich freund-lich an, wer Wein bringt, se - he mich freund-lich an, sonst

Wein bringt, se - he mich freund-lich an, wer Wein bringt, se - he mich freund-lich an, sonst

Wein bringt, se - he mich freund-lich an, freund - - - - lich an, sonst



ecm 21.06.104

© ecm / Kopien jeder Art sind gesetzlich verboten.
Any unauthorized reproduction is prohibited by law.

13

trübt sich der El - fer im Gla - - - - se.

trübt sich der El - fer im Gla - se. Wer Wein bringt, se - he mich

trübt sich der El - fer im Gla - - - - se. Wer Wein bringt,

trübt sich der El - fer im Gla - se. Wer Wein bringt, se - he mich

17

wer Wein bringt, se - he mich freund - lich an, sonst trübt sich der

freund - lich an, wer Wein bringt, se - he mich freund - lich an, sonst trübt sich der

se - he mich freund - lich an, wer Wein bringt, se - he mich freund - lich an, sonst trübt sich der

freund - lich an, wer Wein bringt, se - he mich freund - lich an, sonst trübt sich der

Probepartitur
Einträge entfernt

21

El - fer im Gla - - se. Set - ze mir nicht, du

El - fer im Gla - - se. Set - ze mir nicht, du Gro - bi - an, du

El - fer im Gla - - se. Set - ze mir nicht, du

El - fer im Gla - se. Set - ze mir nicht, du Gro - bi - an, mir den Krug so derb vor die

26

*ff* (*mp*) Solo

Gro - bi - an, mir den Krug so derb vor die Na - se, sonst trübt sich der El - fer im Gla - se. Du

*ff* (*mp*) Solo

Gro - bi - an, mir den Krug so derb vor die Na - se, sonst trübt sich der El - fer im Gla - se. Du

*ff* *pp*

Gro - bi - an, mir den Krug so derb vor die Na - se, sonst trübt sich der El - fer im Gla - se.

*ff* *pp*

Na - se, mir den Krug so derb vor die Na - se, sonst trübt sich der El - fer im Gla - - -

31

*leggiero*

T-Soli

zier - li - ches Mäd - chen, du komm her - ein, was stehst du da auf der Schwel - le? Du

B-Soli

Chor

(-se.)

- - - - - - - - - - - se.

35

sollst mir künf - tig der Schen - ke sein, je - der Wein ist dann

39

hel - le.

schmack - haft und hel - le.

*pp*

Du zier - li-ches Mäd-chen, du komm her-ein, was

*pp*

Du zier - li-ches Mäd-chen, du komm her-ein, was

43

Du sollst mir künf-tig der Schen-ke sein, je-der

je-der

stehst du da auf der Schwel - le?

Du komm her-ein!

*pp*

stehst du da auf der Schwel - le?

*pp*

Du komm her-ein!

test score
entries removed

47

*sf*

Wein ist dann schmack - haft und hel - - - - - le,

*sf*

komm her-ein!

Wein ist dann schmack - haft und hel - - - - - le,

*f*

je-der

*f*

je-der

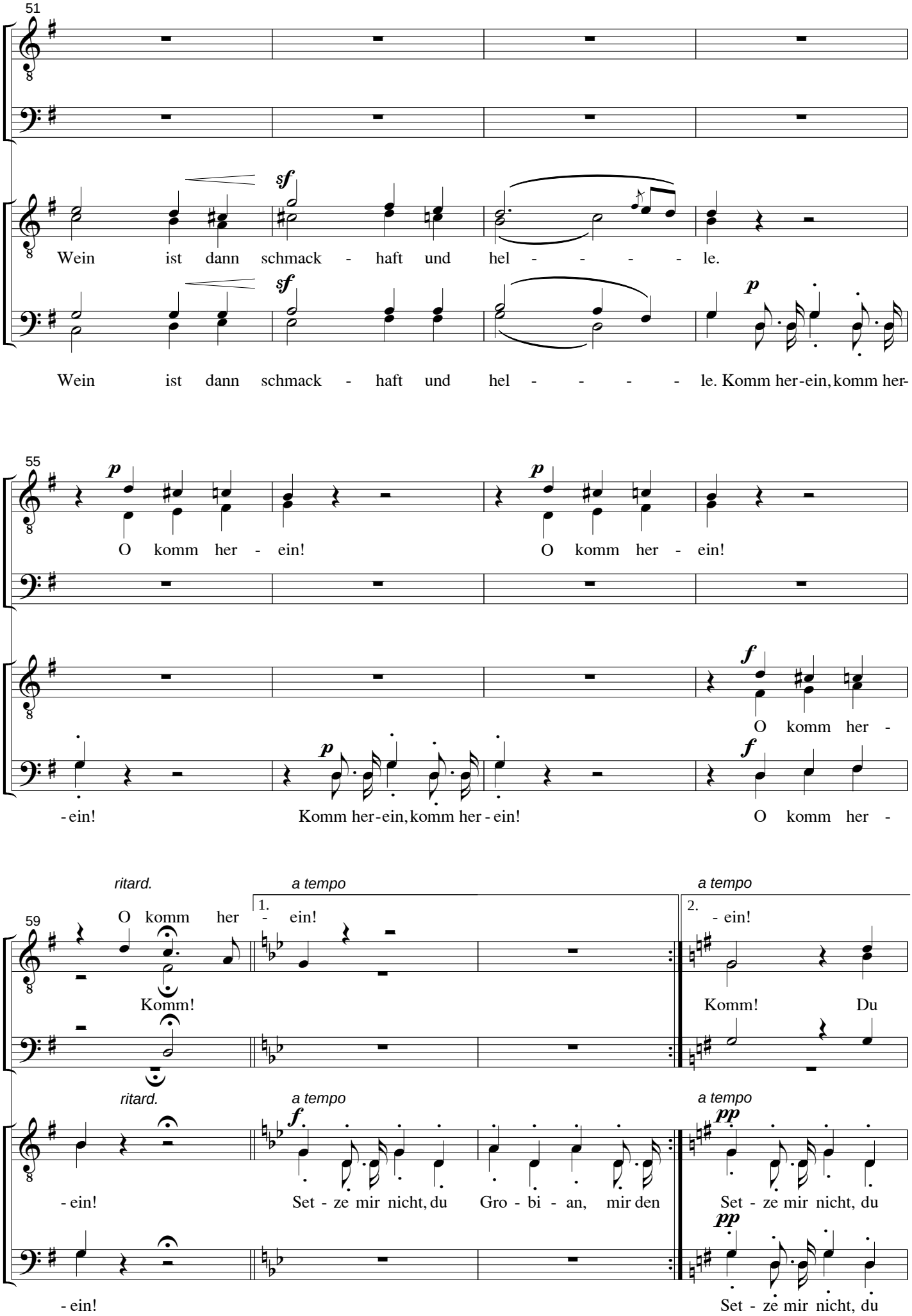
51
Wein ist dann schmack - haft und hel - - - - - le.
Wein ist dann schmack - haft und hel - - - - - le. Komm her-ein, komm her-
55
O komm her - ein!
O komm her - ein!
O komm her -
- ein!
Komm her-ein, komm her - ein!
O komm her -
59
ritard.
a tempo
O komm her - ein!
Komm!
- ein!
Komm! Du
- ein!
Set - ze mir nicht, du Gro - bi - an, mir den
Set - ze mir nicht, du
- ein!
Set - ze mir nicht, du

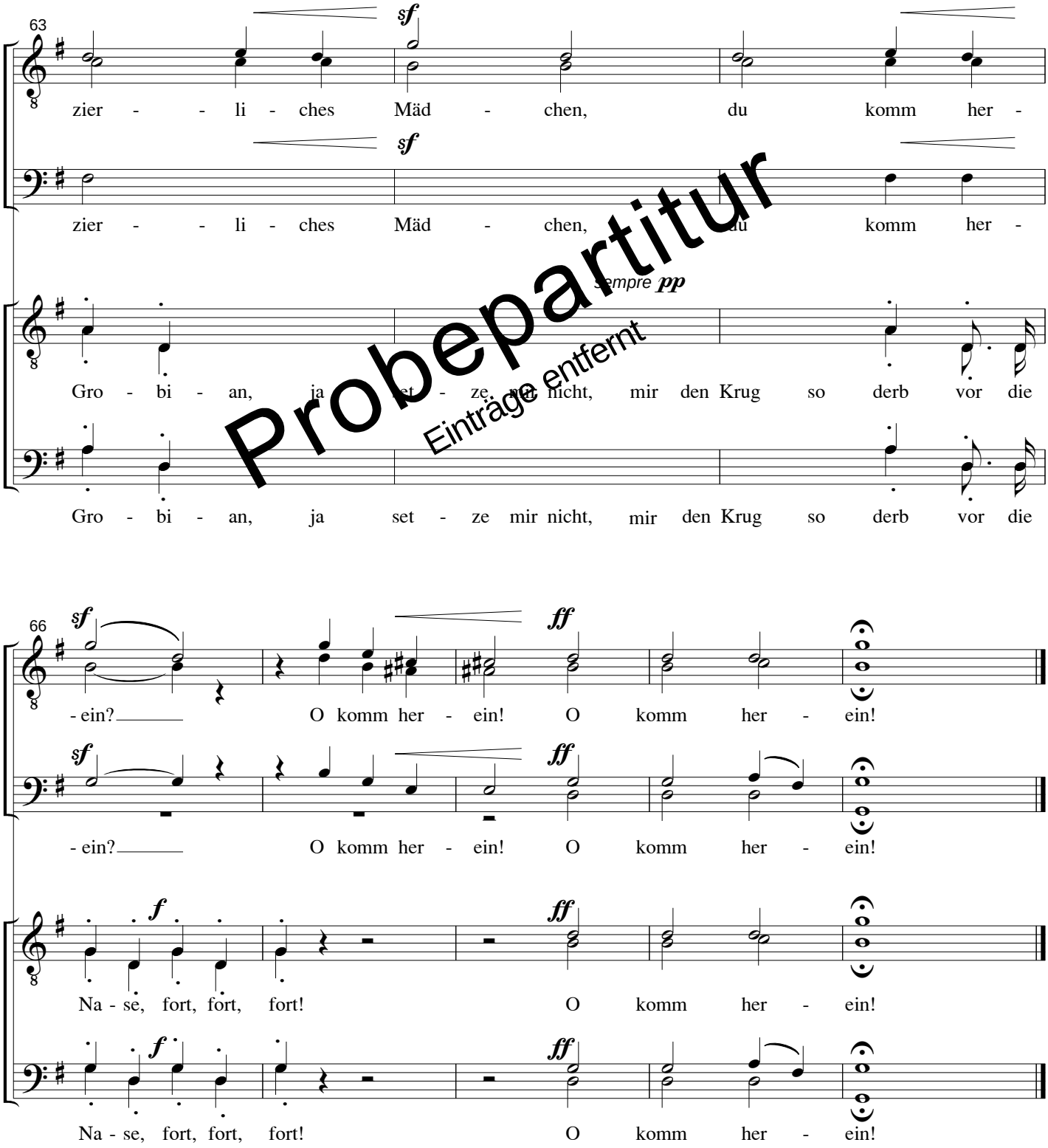


Probepartitur
Einträge entfernt