Männerchor
T.T.Bar.B.B.

Macht hoch die Tür', die Tor' macht weit

Mel.: Johann Anastasius Freylinghausen (1670-1759), 1737

Text: Georg Weissel (1590-1635), 1635

Bearb.: Rolf Lukowsky (*1926), 2004

Im Tempo eines Quempas-Vortrages

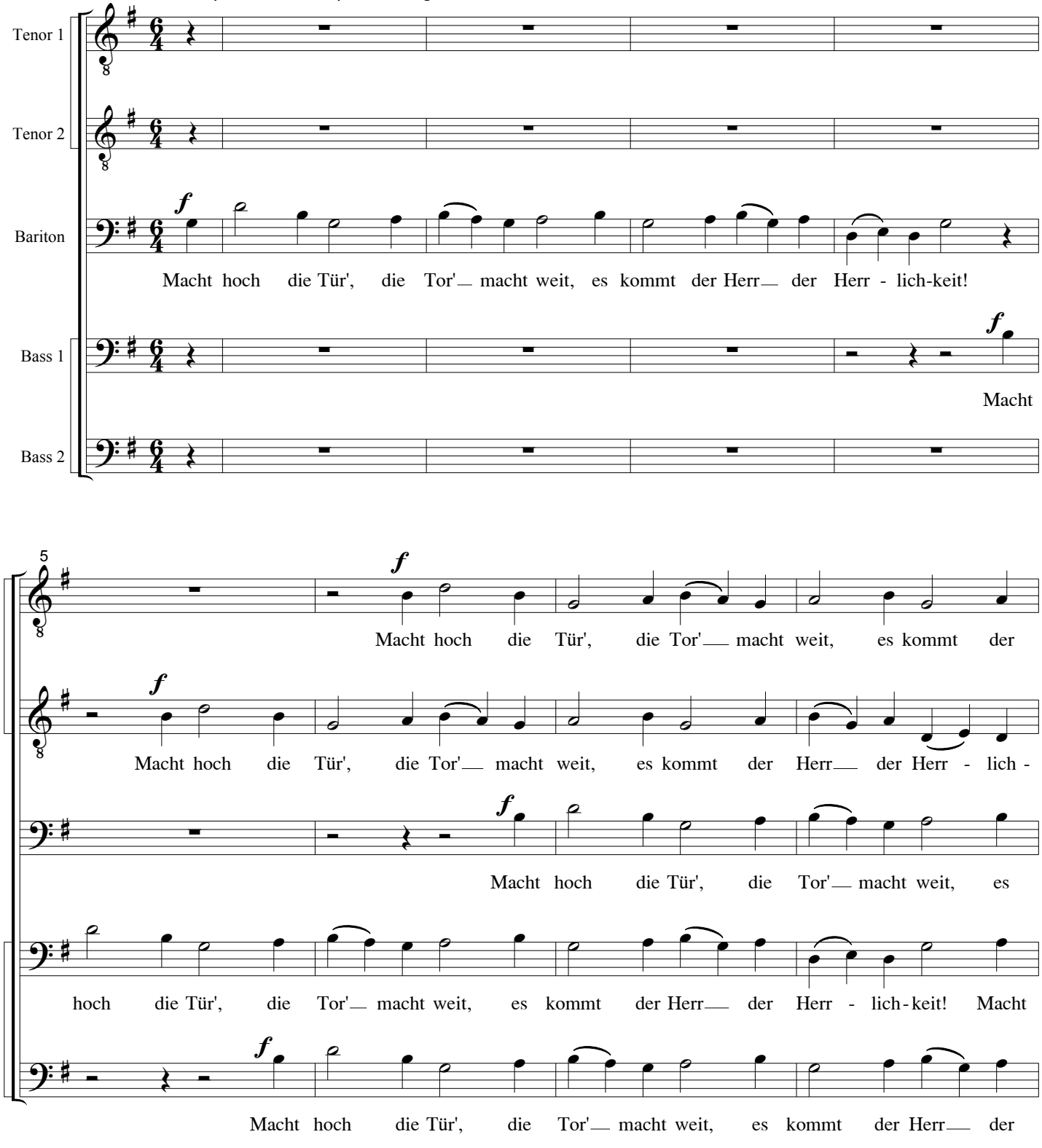

© ecm/Kopien jeder Art sind gesetzlich verboten.
Any unauthorized reproduction is prohibited by law.

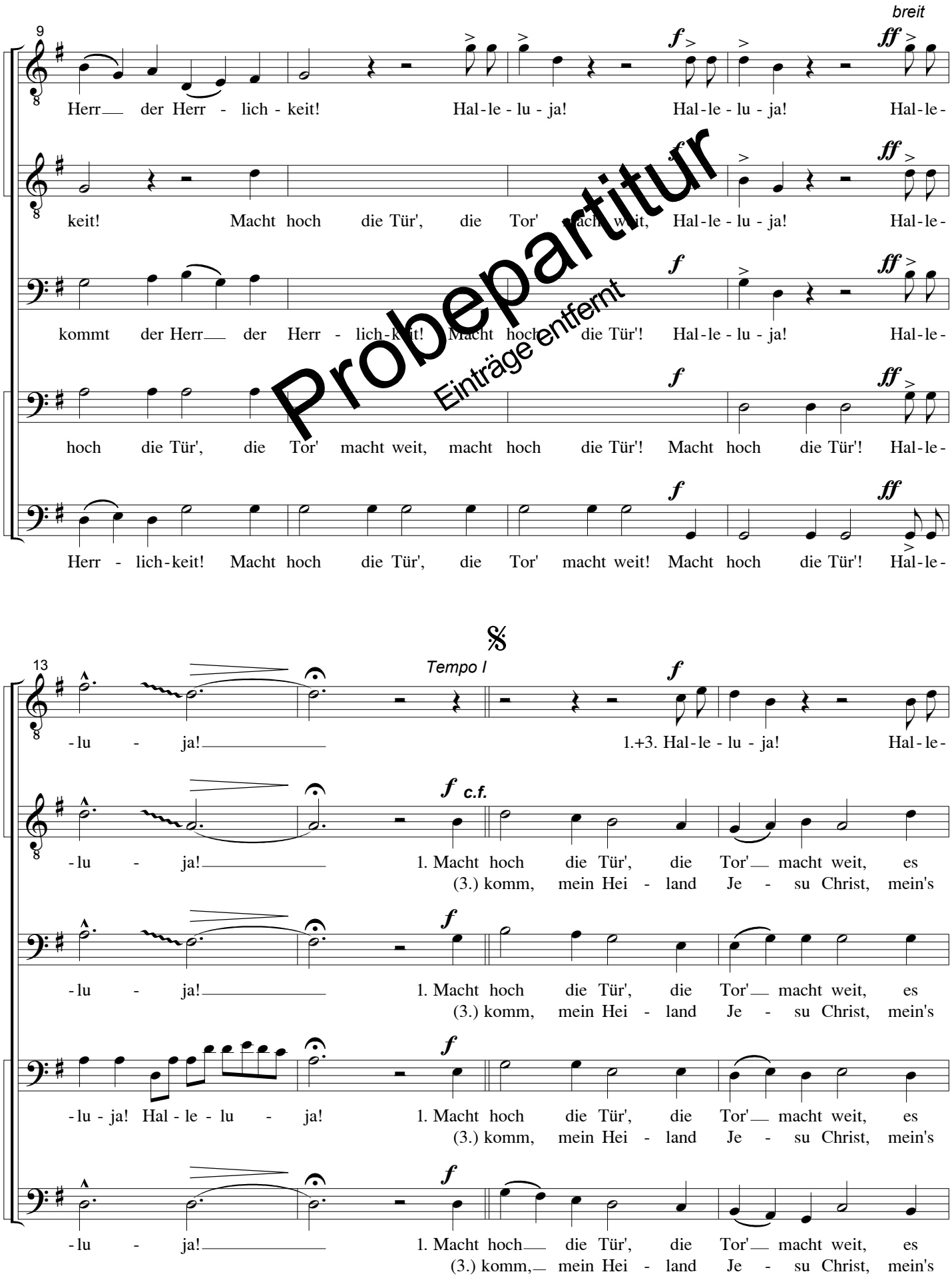

Probepartitur
Einträge entfernt

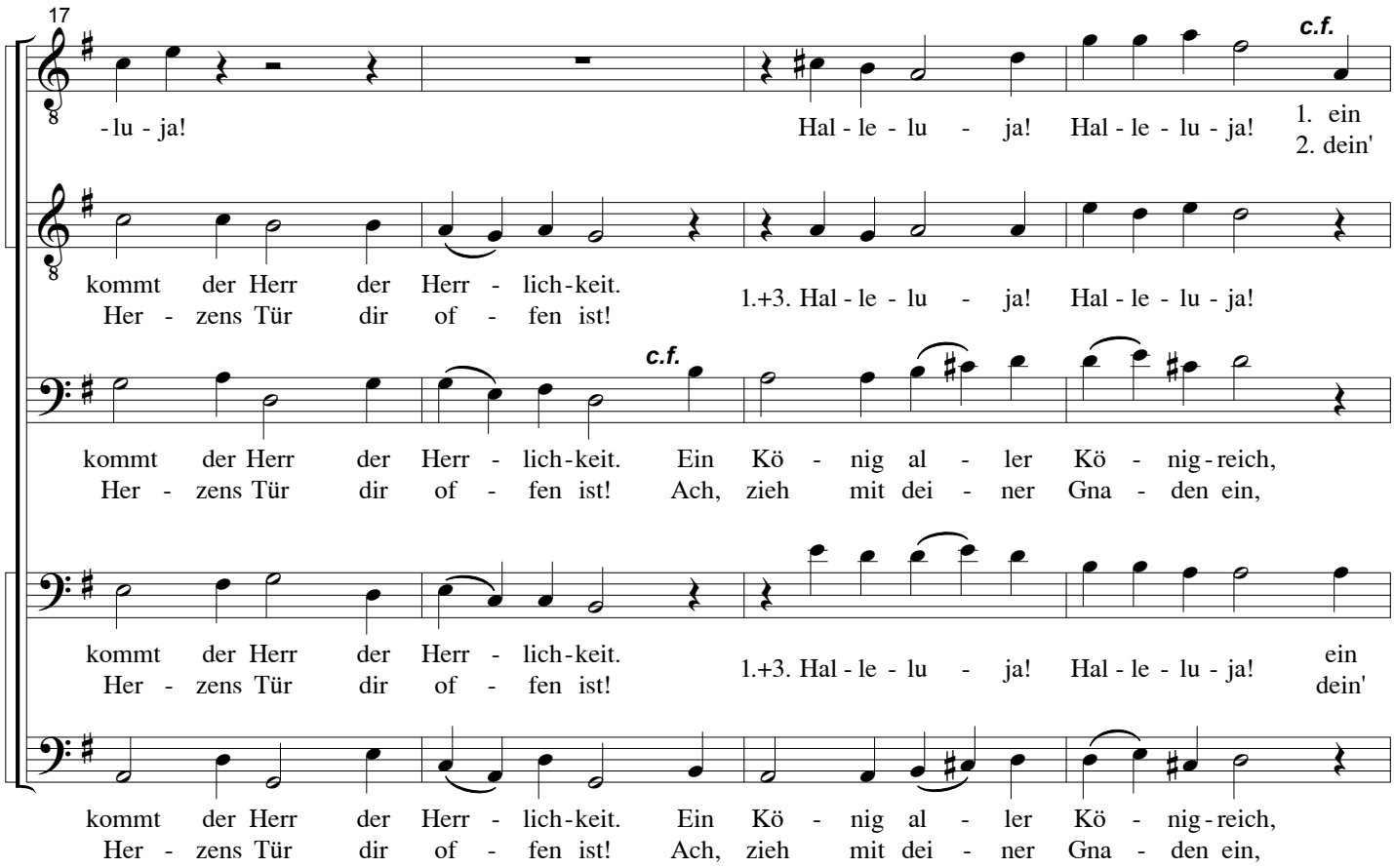
17
c.f.
-lu - ja!
Hal - le - lu - ja! Hal - le - lu - ja!
1. ein
2. dein'
kommt der Herr der Herr - lich-keit.
Her - zens Tür dir of - fen ist!
1.+3. Hal - le - lu - ja! Hal - le - lu - ja!
c.f.
kommt der Herr der Herr - lich-keit. Ein Kö - nig al - ler Kö - nig-reich,
Her - zens Tür dir of - fen ist! Ach, zieh mit dei - ner Gna - den ein,
kommt der Herr der Herr - lich-keit.
Her - zens Tür dir of - fen ist!
1.+3. Hal - le - lu - ja! Hal - le - lu - ja!
ein
dein'
kommt der Herr der Herr - lich-keit. Ein Kö - nig al - ler Kö - nig-reich,
Her - zens Tür dir of - fen ist! Ach, zieh mit dei - ner Gna - den ein,

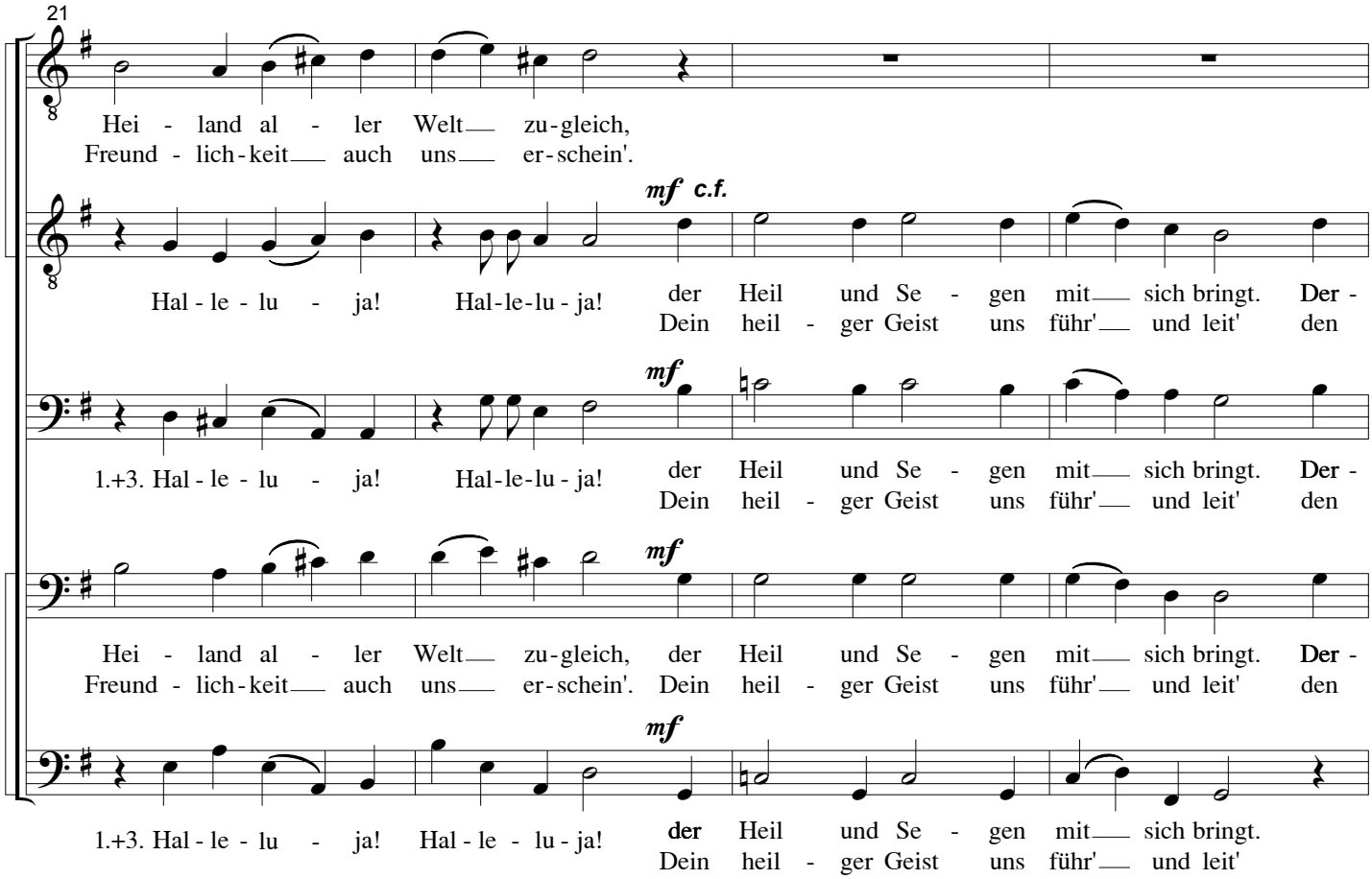
21
Hei - land al - ler Welt zu-gleich,
Freund - lich-keit auch uns er-schein'.
mf c.f.
Hal - le - lu - ja! Hal-le-lu - ja!
der Heil und Se - gen mit sich bringt. Der -
Dein heil - ger Geist uns führ' und leit' den
mf
1.+3. Hal - le - lu - ja! Hal-le-lu - ja!
der Heil und Se - gen mit sich bringt. Der -
Dein heil - ger Geist uns führ' und leit' den
mf
Hei - land al - ler Welt zu-gleich, der Heil und Se - gen mit sich bringt. Der -
Freund - lich-keit auch uns er-schein'. Dein heil - ger Geist uns führ' und leit' den
mf
1.+3. Hal - le - lu - ja! Hal - le - lu - ja!
der Heil und Se - gen mit sich bringt.
Dein heil - ger Geist uns führ' und leit'

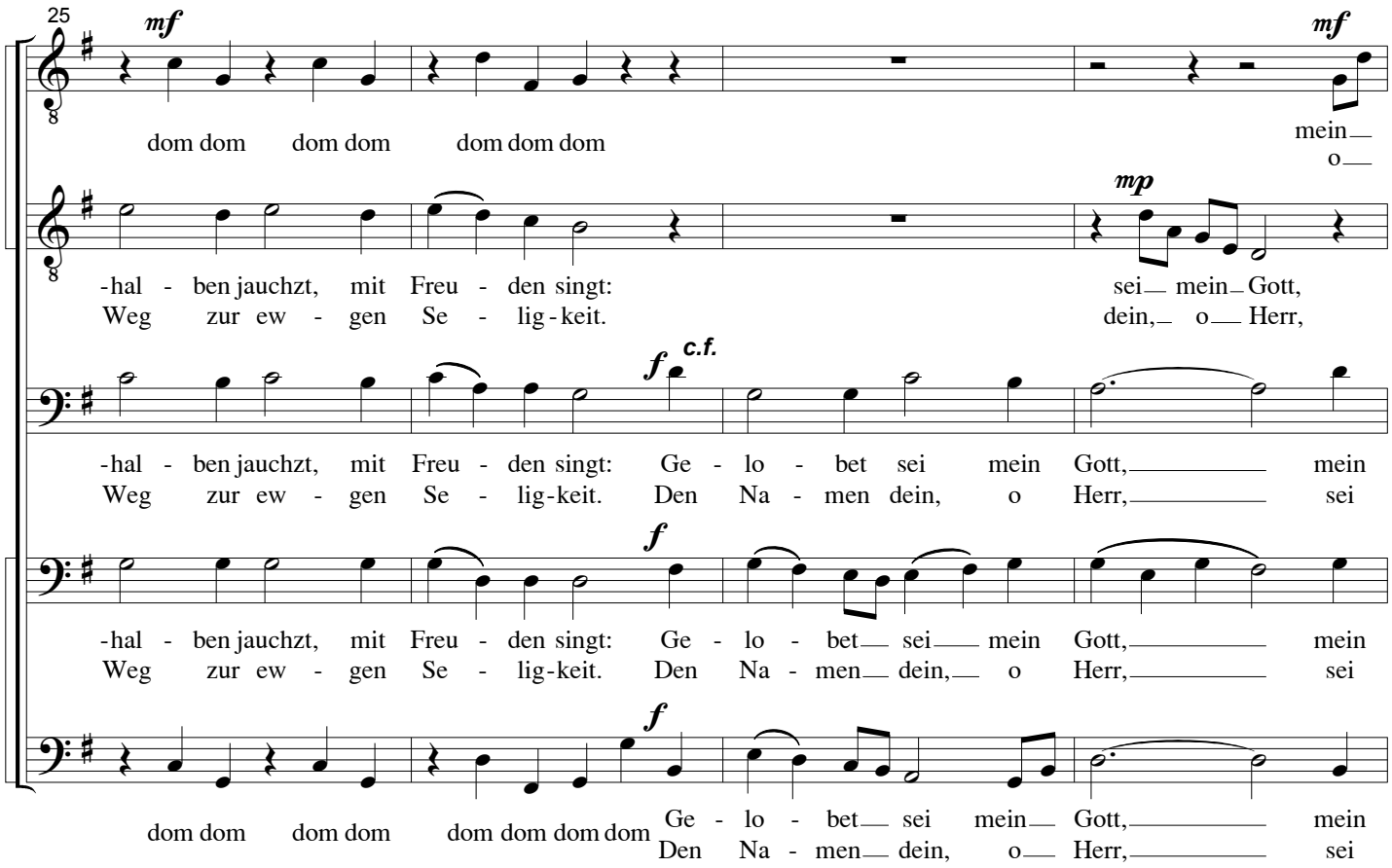

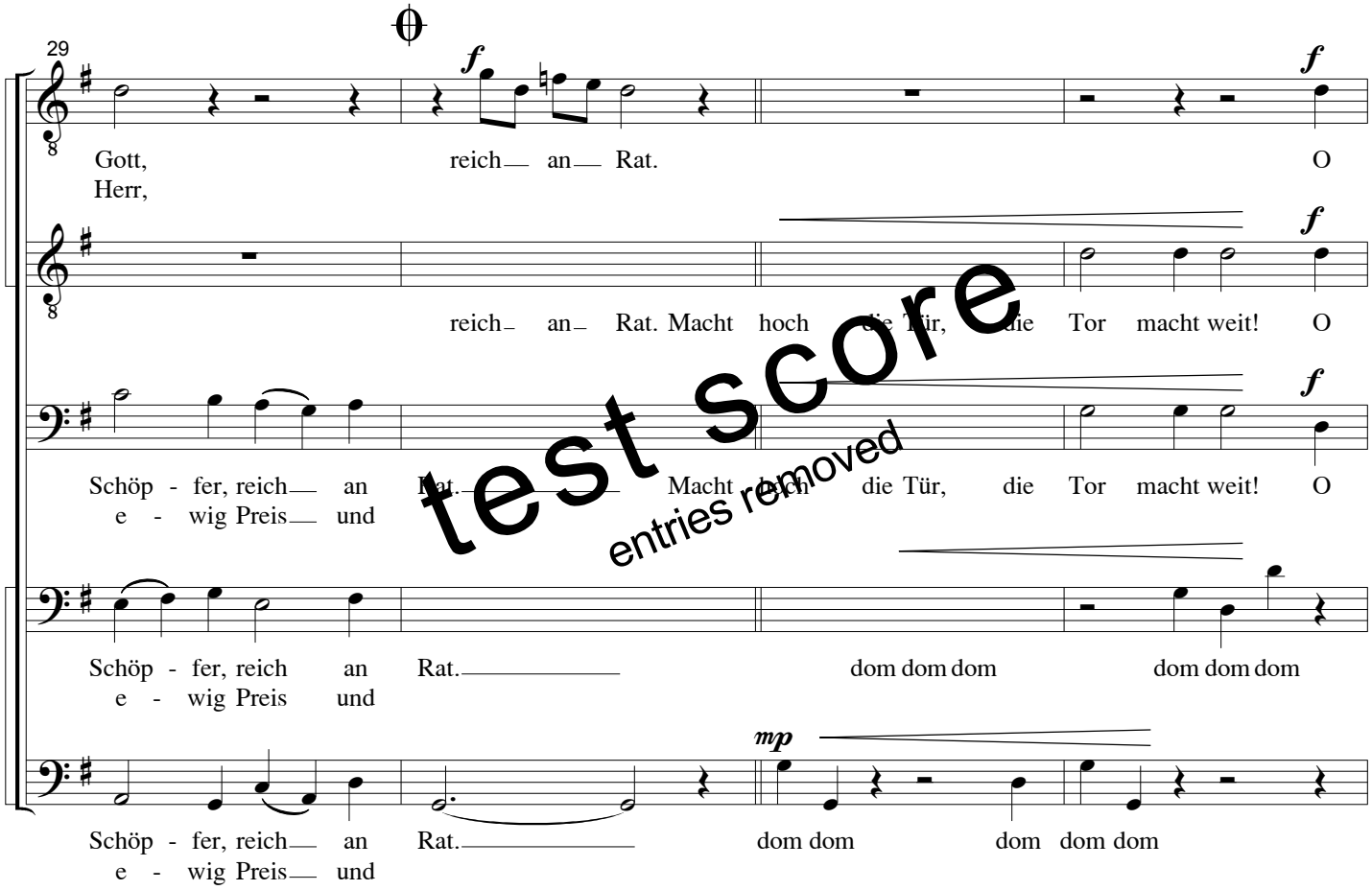

test score
entries removed

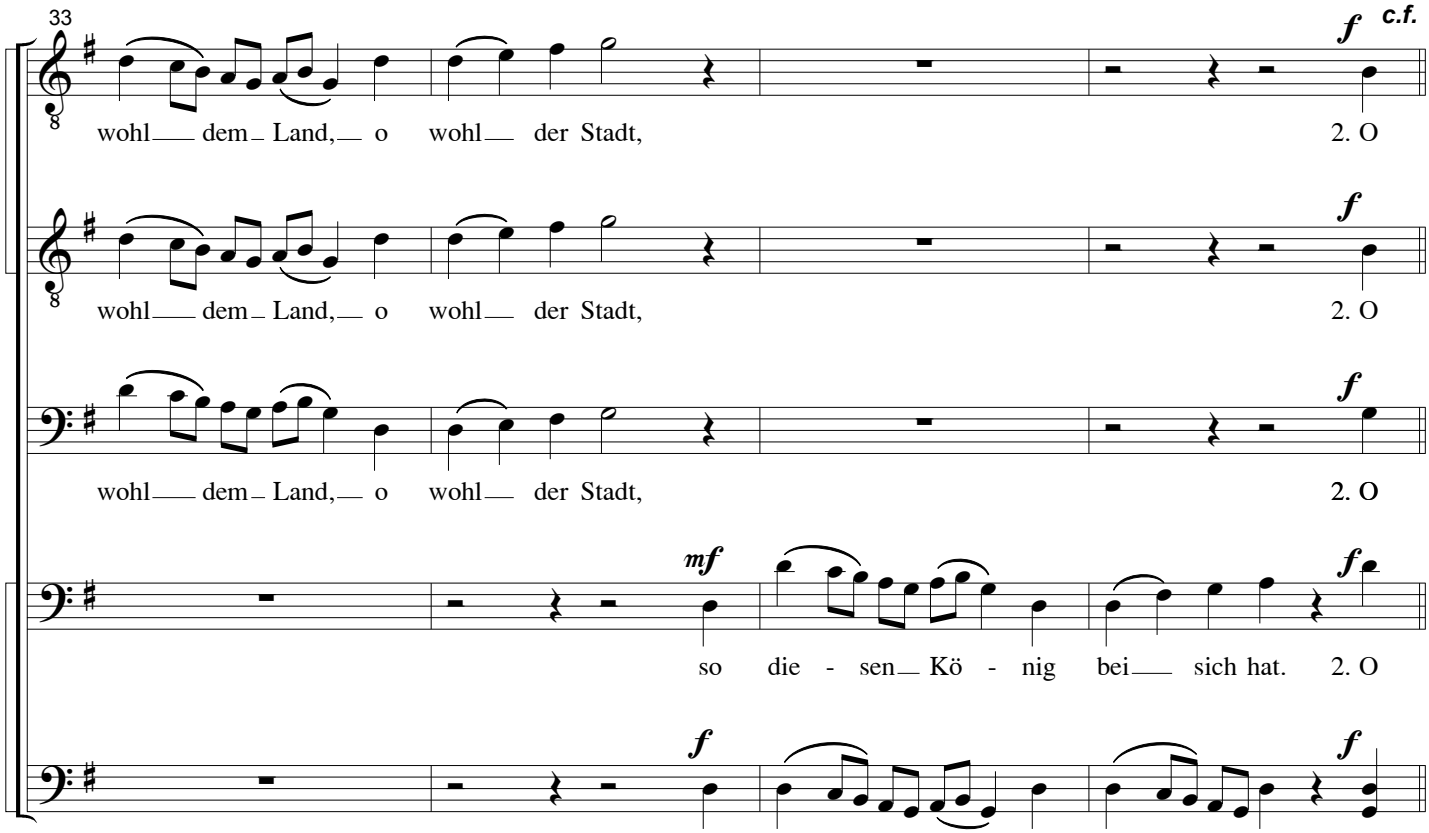
33
f
c.f.
wohl dem Land, o wohl der Stadt,
2. O
mf
so die - sen Kö - nig bei sich hat.

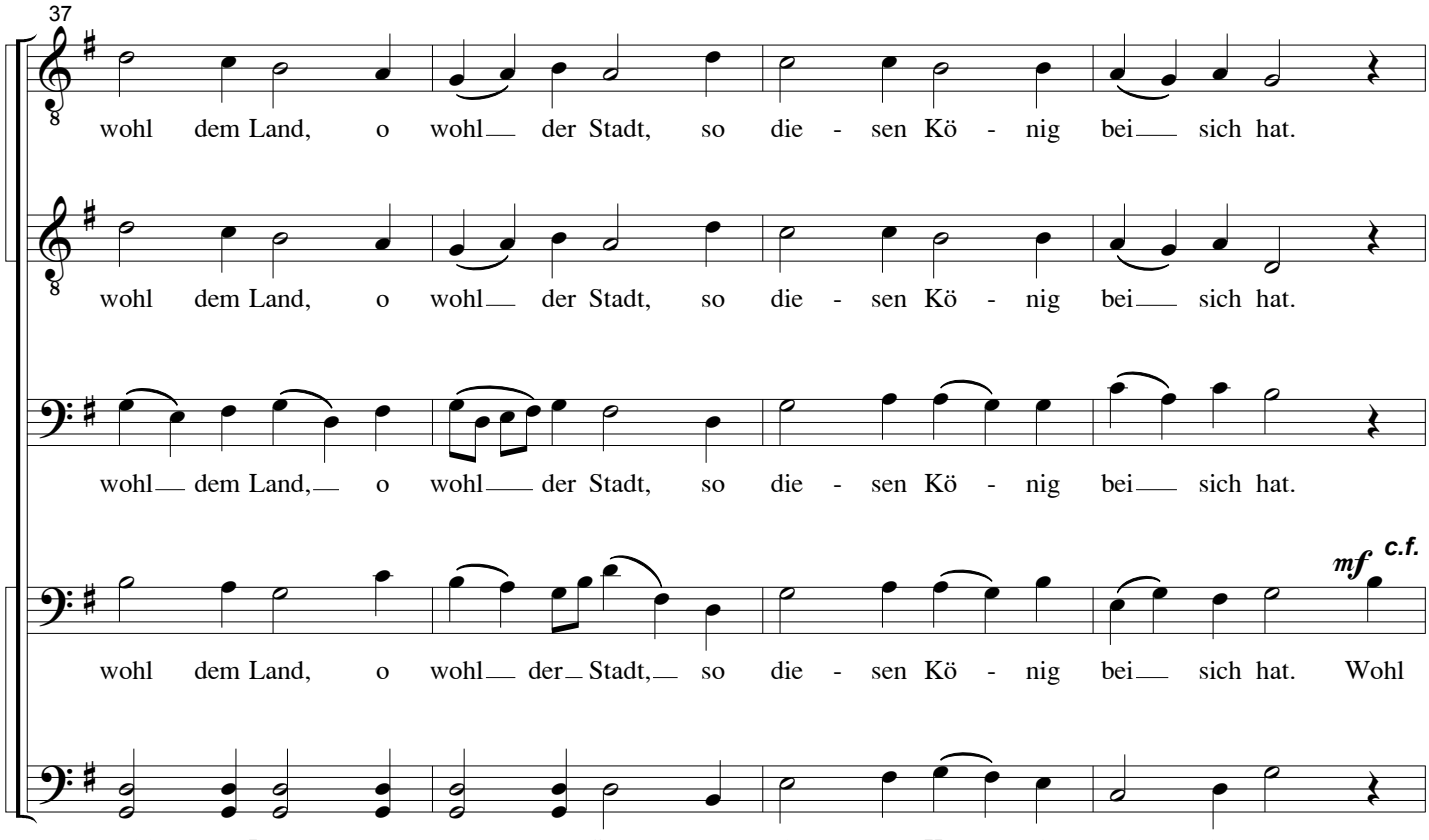
37
wohl dem Land, o wohl der Stadt, so die - sen Kö - nig bei sich hat.
mf
c.f.
Wohl

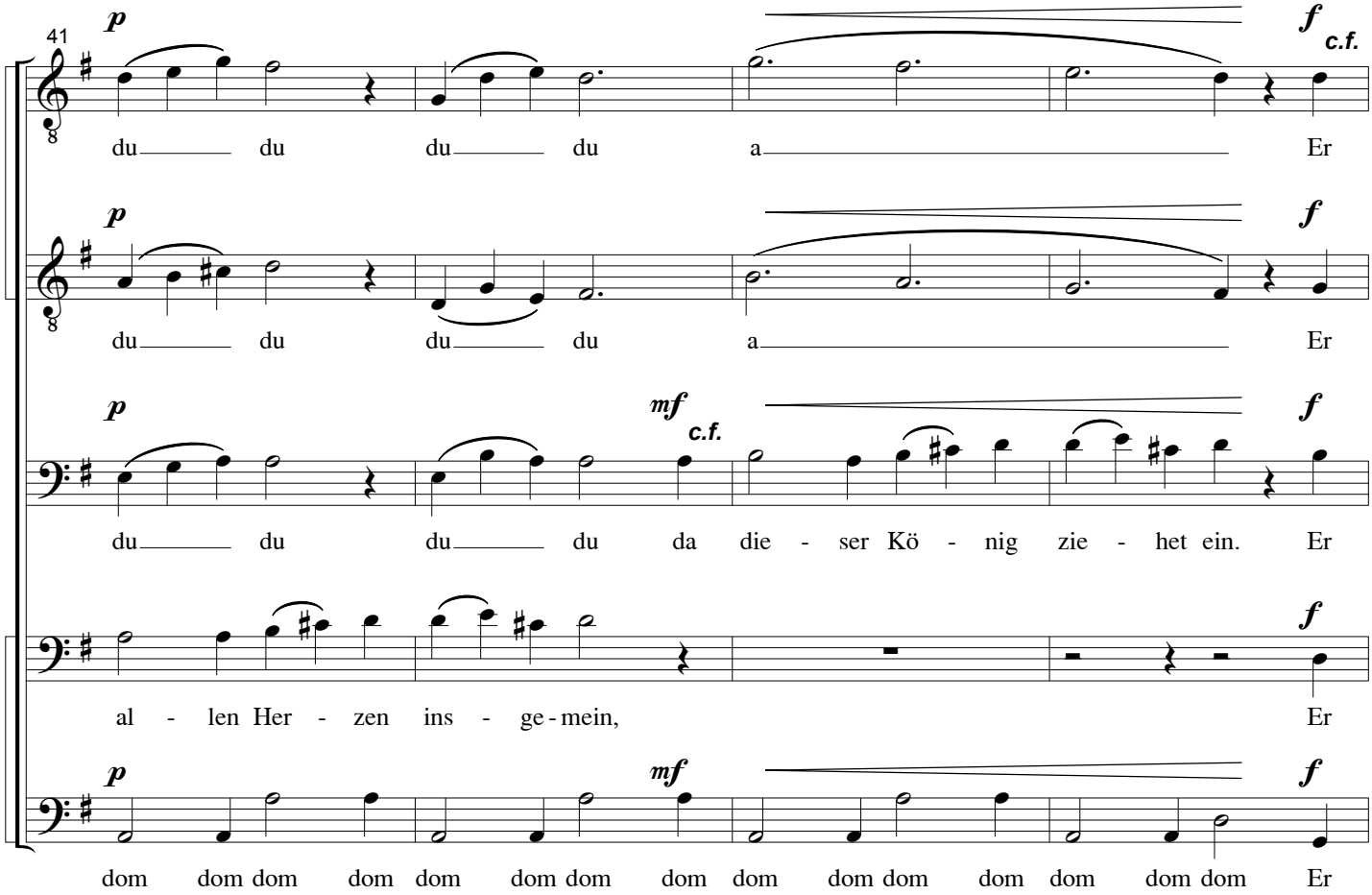

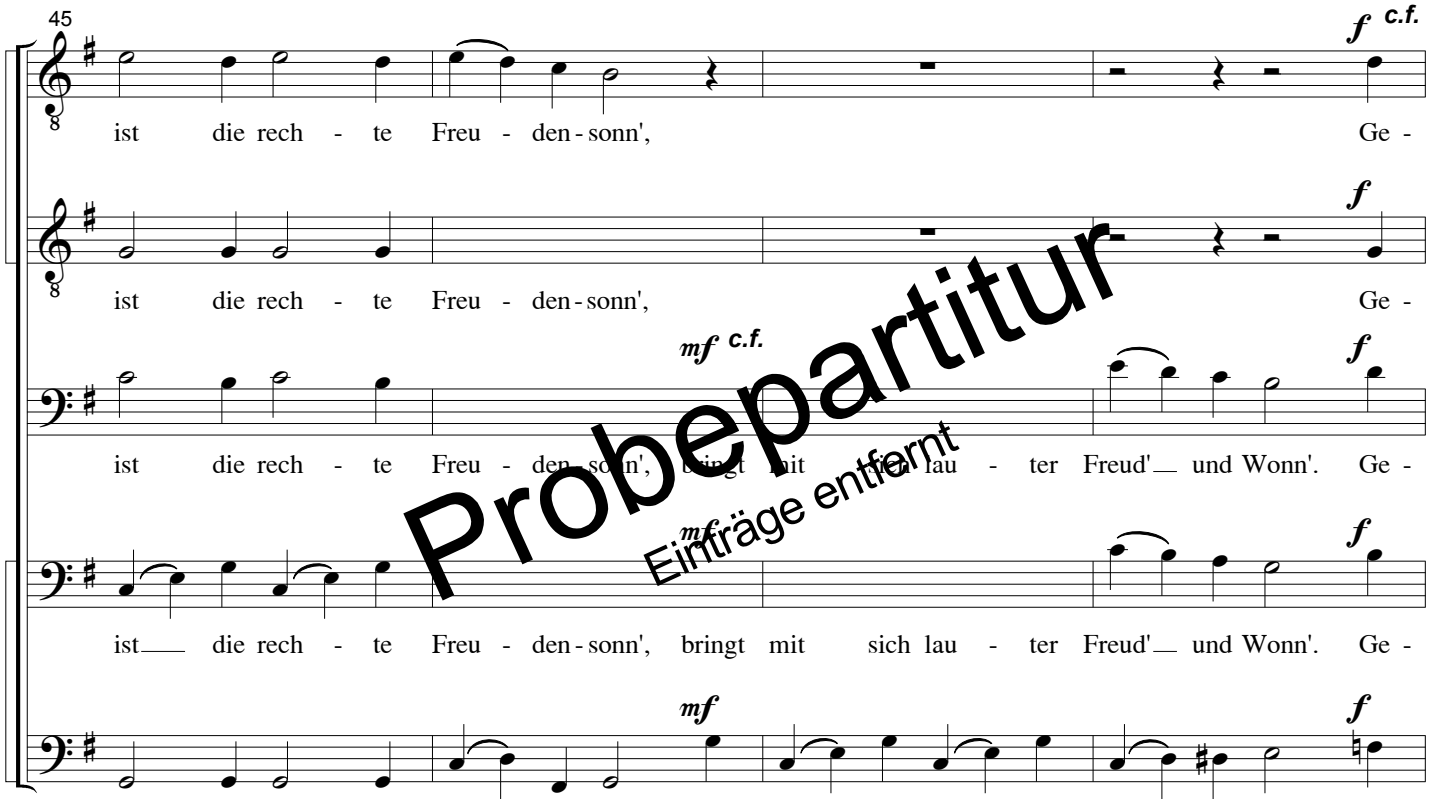

Probepartitur
Einträge entfernt

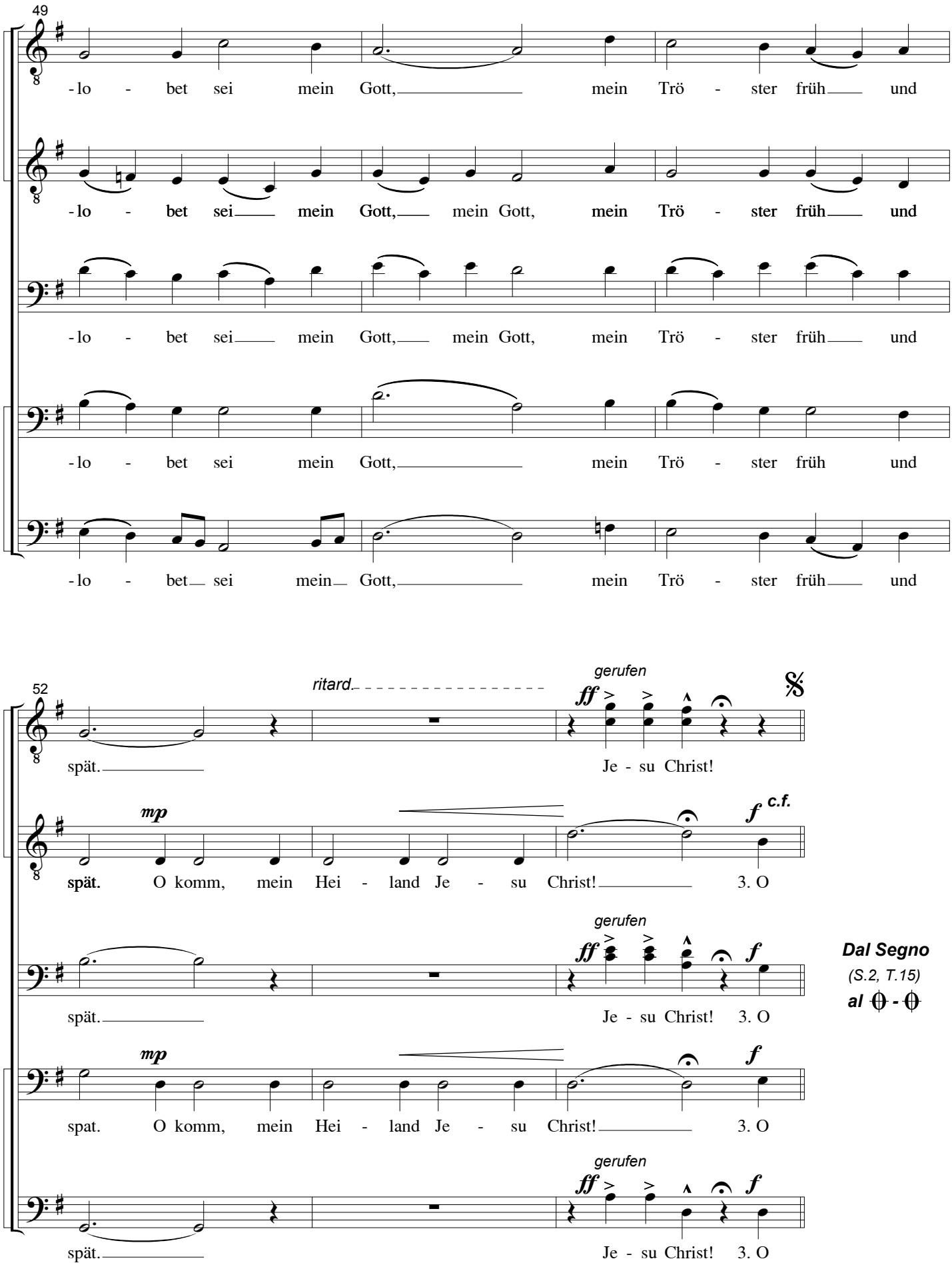
49
-lo - bet sei mein Gott, mein Trö - ster früh und
-lo - bet sei mein Gott, mein Gott, mein Trö - ster früh und
-lo - bet sei mein Gott, mein Gott, mein Trö - ster früh und
-lo - bet sei mein Gott, mein Trö - ster früh und
-lo - bet sei mein Gott, mein Trö - ster früh und
52
ritard.
gerufen
ff
spät. Je - su Christ!
mp
f
c.f.
spät. O komm, mein Hei - land Je - su Christ! 3. O
gerufen
ff
f
spät. Je - su Christ! 3. O
mp
f
spat. O komm, mein Hei - land Je - su Christ! 3. O
gerufen
ff
f
spät. Je - su Christ! 3. O
Dal Segno
(S.2, T.15)
al 𝄋 - 𝄋

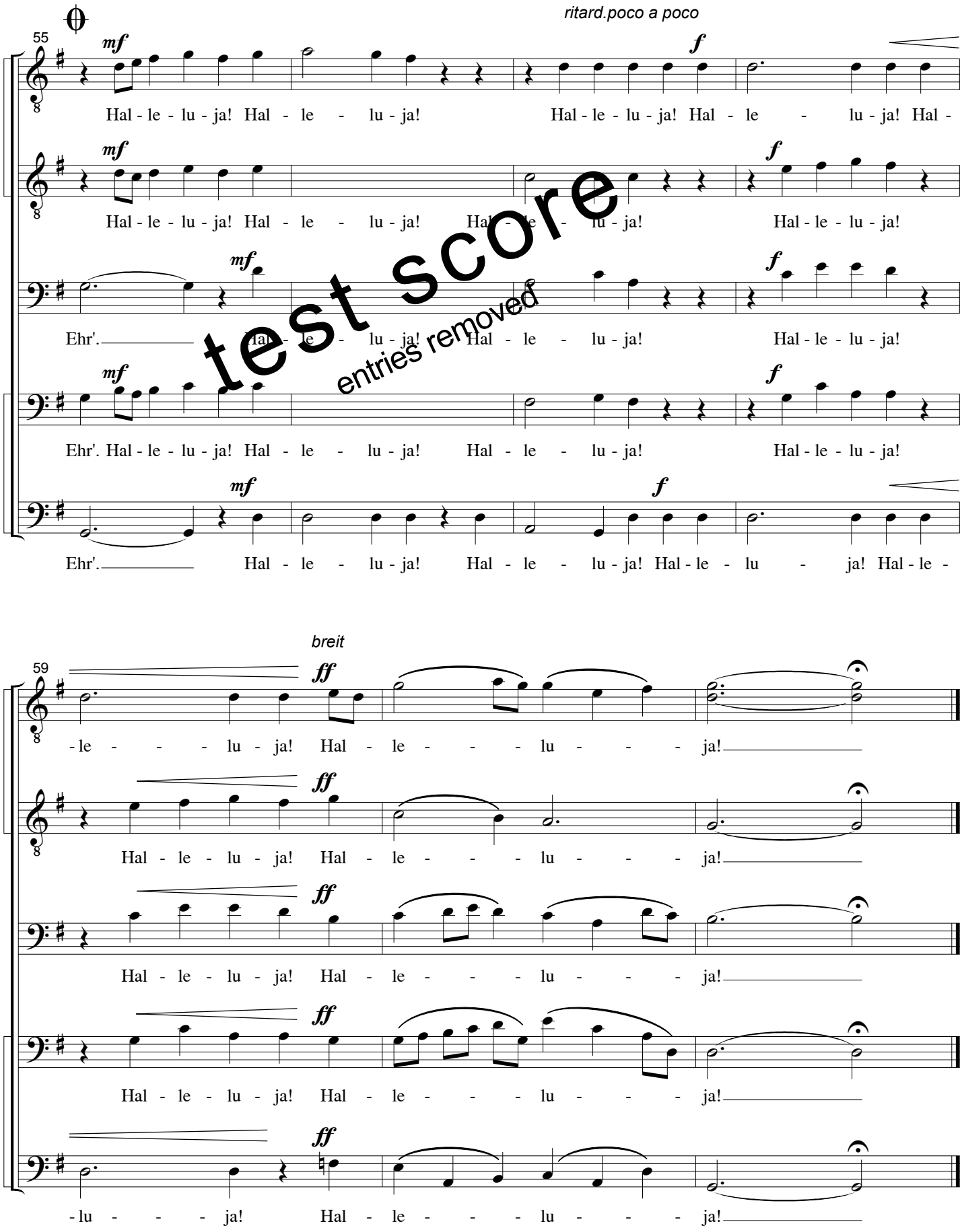

test score
entries removed

© **edition choris mundi**
Inhaber: Nico Nebe
Ernst-Thälmann-Straße 69
D - 08066 Zwickau
Tel./Fax: +49 (0)375-2144717
mail@edition-choris-mundi.de
www.edition-choris-mundi.de