Männerchor
T.T.B.B., Klavier

Nr.2 aus: **Der Wanderer**
Vier Chorsätze auf Lieder von Clara Schumann

O Lust, o Lust

Hermann Rollett (1819-1904)

Musik: Clara Schumann (1819-1896)
Chorsatz: Rolf Lukowsky (1926-2021)

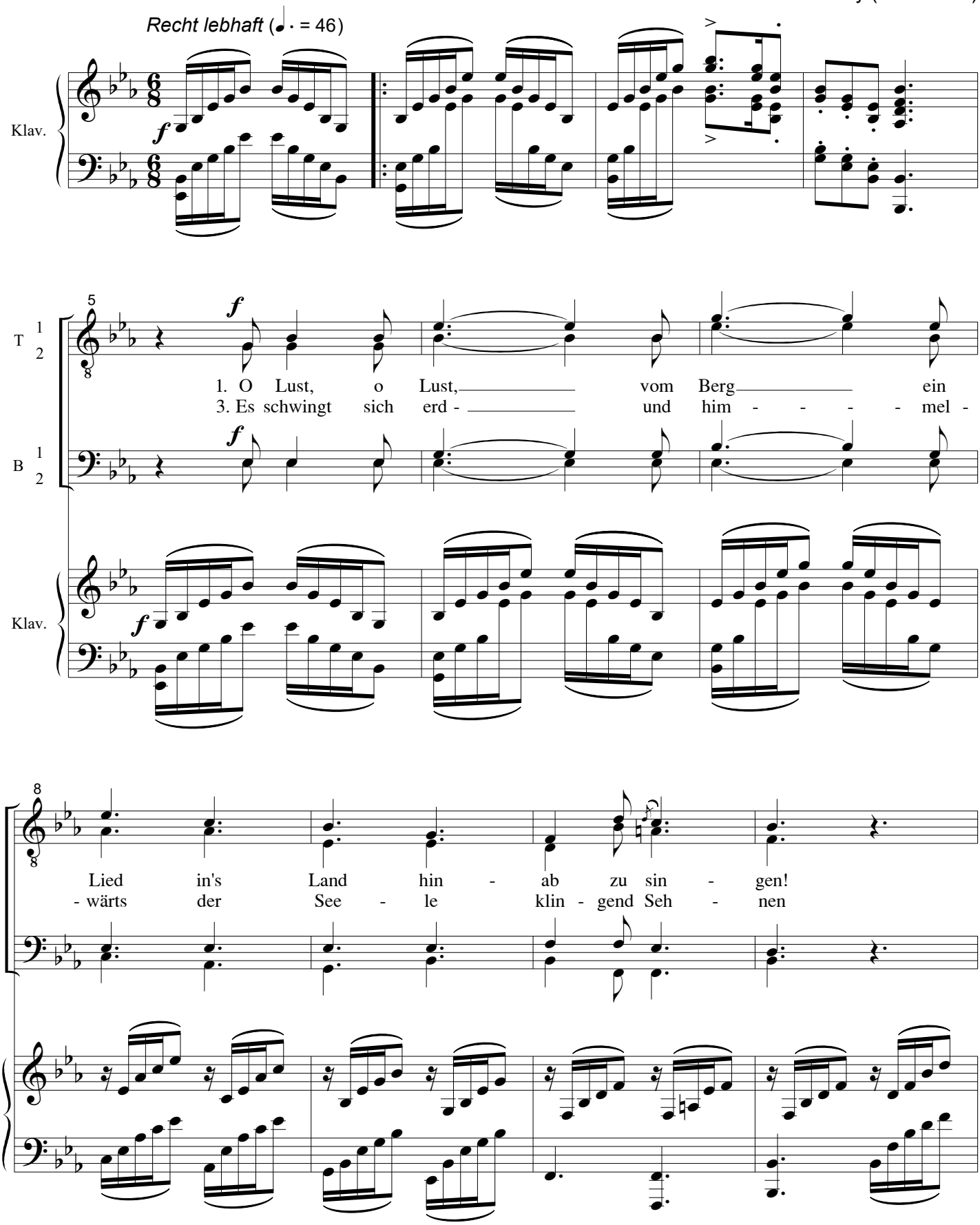

© ecm / Kopien jeder Art sind gesetzlich verboten.
Any unauthorized reproduction is prohibited by law.

12

p

Der kleins - te Ton hin - un - ter - zieht, so
und fällt der gan - zen Wel - an's Herz - ob

p

p

Probepartitur
Einträge entfernt

15

mf

wie auf Rie - sen - schwin - gen!
freu - dig, ob in Trä - nen.

mf

mf

p

19

p

2. Der still - ste Hauch aus lau - - ter (ter)
4. Was still sonst nur die Brust durch - (durch-)

p

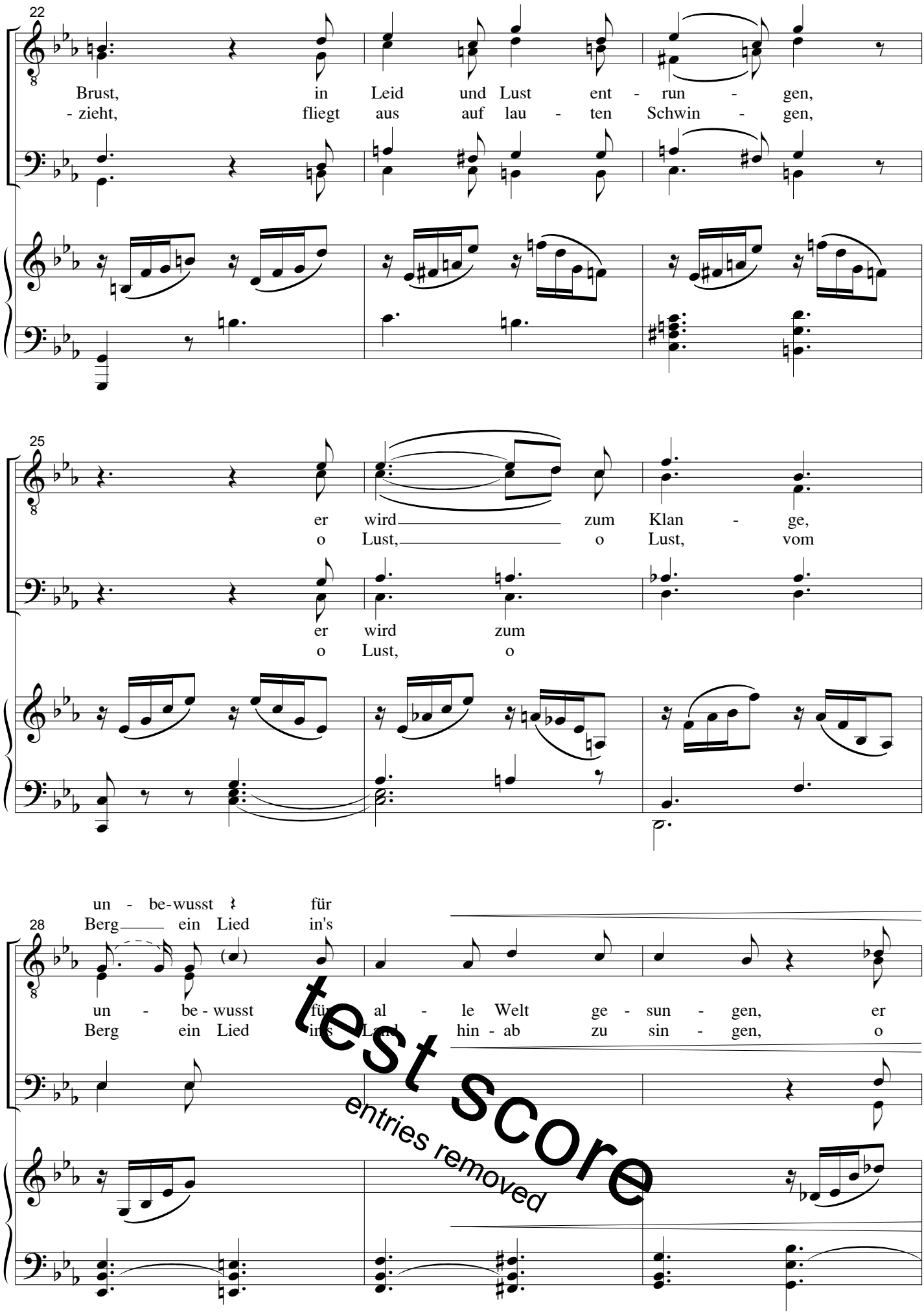

test score
entries removed

31

wird zum Klan - ge, er wird zum Klan - ge,
Lust, o Lust, o Lust, o Lust, vom

34

un - be - wusst
Berg ein Lied

un - be - wusst für al - le Welt ge - sun - - - - - gen.
Berg ein Lied in's Land hin - ab zu sin - - - - - gen.

38

© **edition choris mundi** / Ernst-Thälmann-Straße 69
D-08066 Zwickau / Telefon/Fax: +49 (0)375-2144717
www.edition-choris-mundi.de / mail@edition-choris-mundi.de