Gem. Chor
S.S.A.T.B.B.

Es kommt ein Schiff geladen

Worte: Daniel Sudermann (1550-1631)
nach Johannes Tauler (um 1300-1361)
Melodie: Köln, 1608

Satz:
Siegfried Petri (*1963)

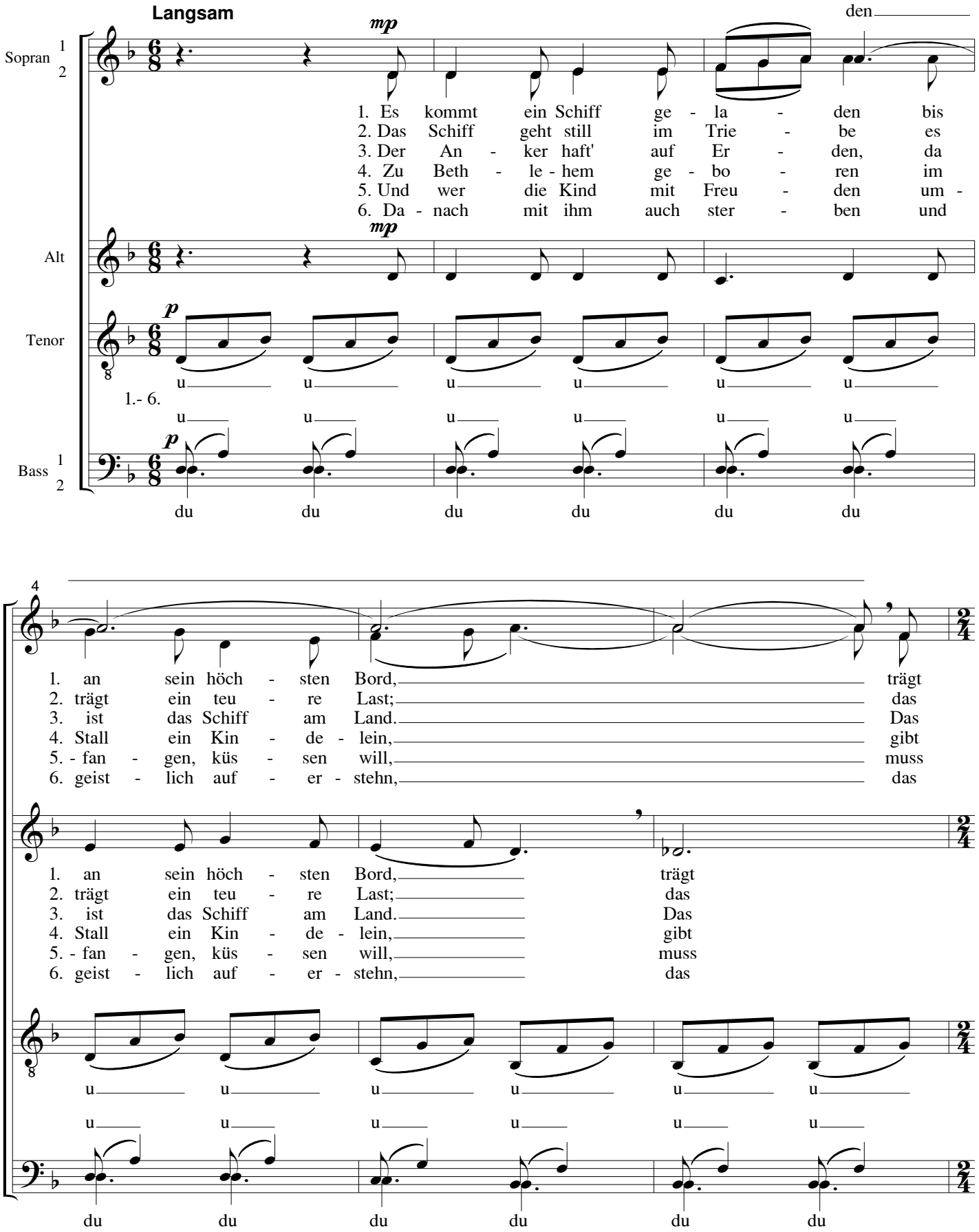

© ecm / Kopien jeder Art sind gesetzlich verboten.
Any unauthorized reproduction is prohibited by law.

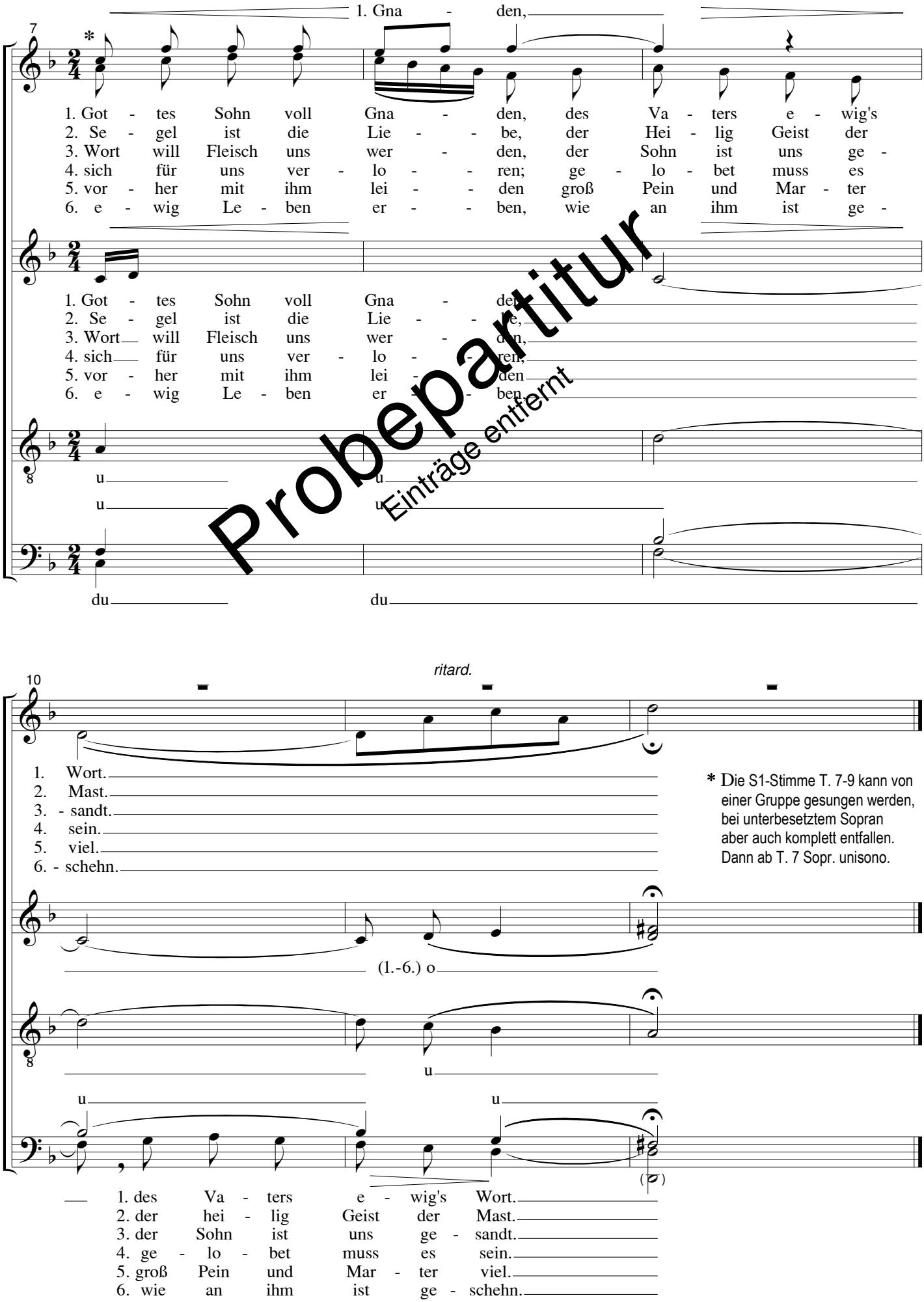

* Die S1-Stimme T. 7-9 kann von einer Gruppe gesungen werden, bei unterbesetztem Sopran aber auch komplett entfallen. Dann ab T. 7 Sopr. unisono.

Probepartitur
Einträge entfernt

© **edition choris mundi** / Ernst-Thälmann-Straße 69
D-08066 Zwickau / Telefon/Fax: +49 (0)375-2144717
www.edition-choris-mundi.de / mail@edition-choris-mundi.de